COMUNE DI MADDALONI

(Caserta)

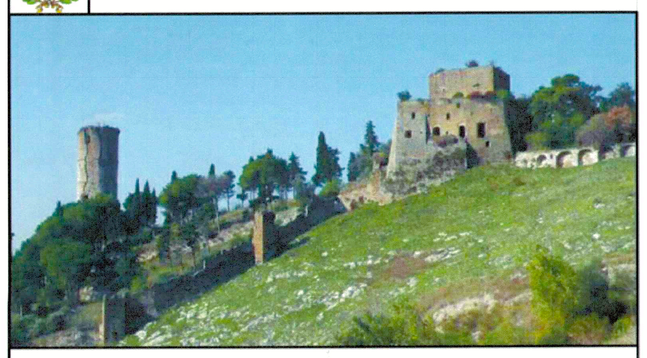

PIANO URBANISTICO COMUNALE

(LEGGE REGIONE CAMPANIA 22.12.2004 N.16 - REGOLAMENTO DI ATTUAZIONE 04.08.2011 N.5)

PROT. GENERALE 368h8

21 DIC 2021

ELABORATO

QUADRO CONOSCITIVO DELLE DESTINAZIONI COLTURALI IN ATTO

SCALA 1:10000

ARCH. ROMANO BERNASCONI (Capogruppo)

PROF. ARCH. LORETO COLOMBO

DOTT. ARCH. FABRIZIA BERNASCONI

DOTT. ING. SALVATORE LOSCO

DOTT. ARCH. CRISTOFORO PACELLA

DOTT. AGR. GIUSEPPE MARTUCCIO (Uso Agricolo)

DOTT. ARCH. ANTONIO VERNILLO (Zonizzazione Acustica)

COLLABORATORI STUDIO BERNASCONI
ARCH. ANTONIO ALBANO (elaborazioni informatiche GIS)
ARCH. ARMANDO RUCCO (elaborazioni informatiche)
DOTT. LEO CONTI (elaborazioni informatiche)
DOTT. ANTONIO DE CESARE (elaborazione informatiche)
ARCH. CRISTIANO MARIELLO (elaborazioni informatiche)
DOTT. GIUSEPPE GALLERI (elaborazioni informatiche)

Il Responsabile del Procedimento
ING. PIETRO CORRERA

Assessore delegato
ARCH. GIUSEPPE D'ALESSANDRO

SINDACO
ANDREA DE FILIPPO
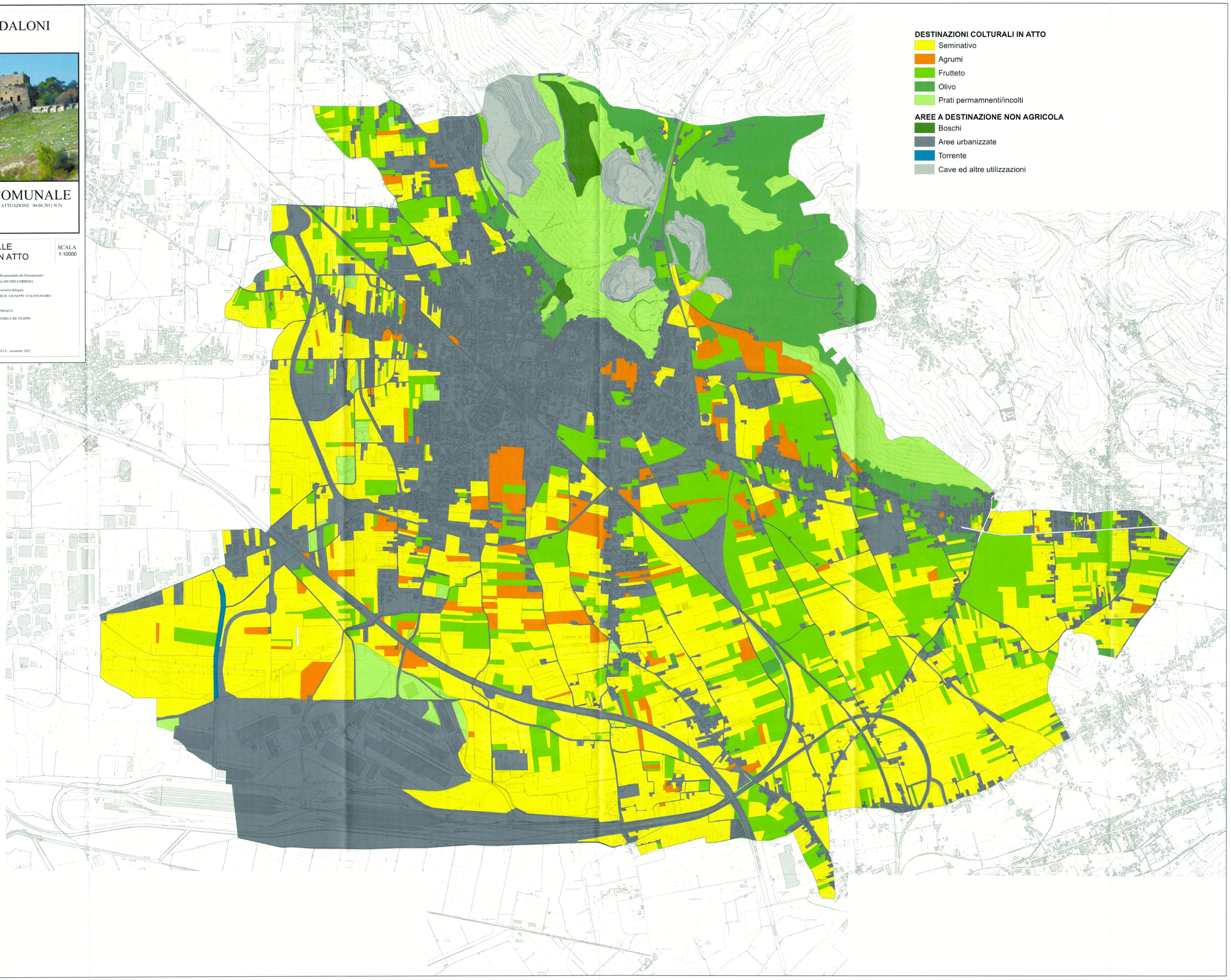
DATA: settembre 2021