

PIANO	Superficie	Volume	Superficie	Superficie
PIANO 1 - Residenza	434,94	3,00	1304,82	375,16
PIANO 2 - Residenza	545,02	3,00	1635,06	472,72
PIANO 3 - Residenza	545,02	3,00	1635,06	472,72
PIANO 4 - Residenza	545,02	3,00	1635,06	472,72
PIANO 5 - Residenza	545,02	3,00	1635,06	472,72
PIANO 6 - Residenza	224,90	3,00	674,70	191,50
TOTALE Residenza	2729,84	18,00	8199,52	2359,98

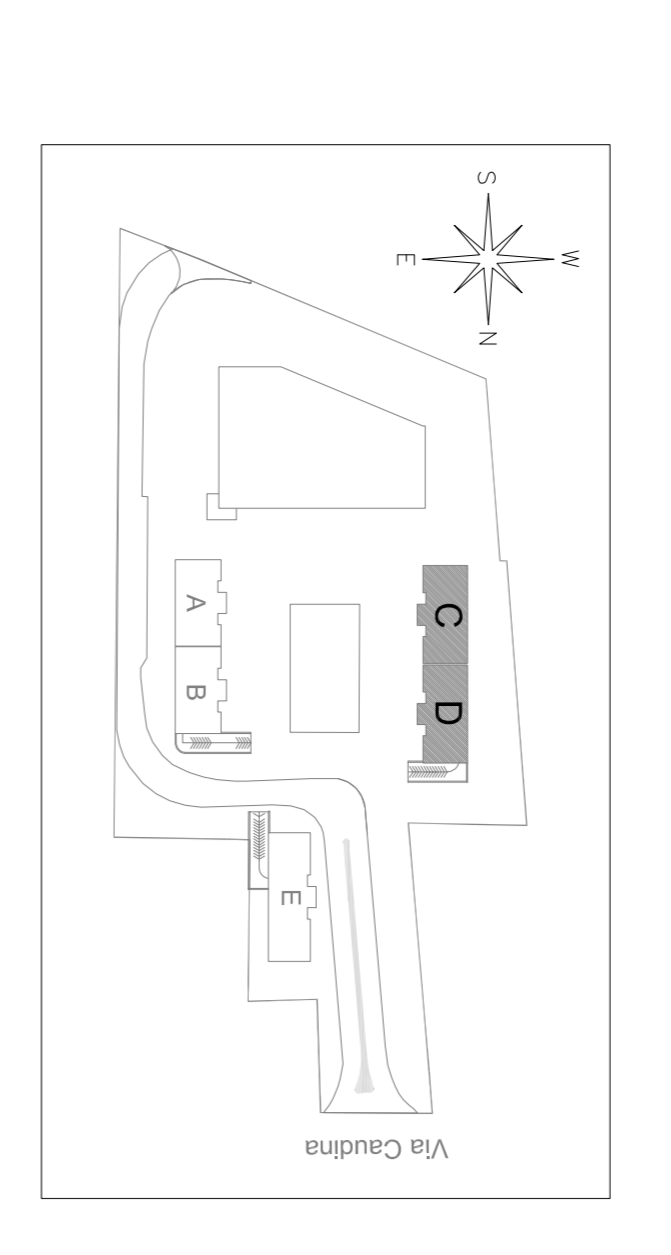

COMUNE DI MADDALONI
(Provincia di Caserta)

P.U.A.
PIANO URBANISTICO ATTUATIVO
Approvato con delibera di C.M. n. 124/2013

RIQUALIFICAZIONE AREE URBANE DEGRADATE
INTERVENTI PER LA RIGENERAZIONE URBANA
Riqualificazione di un Complesso Edilizio in Via Cardine 179

VARIANTE 2024

FABBRICATO C-D
TAV. 08
PROGETTISTA
CANTIERE
CANTIERE

FABBRICATO C-D

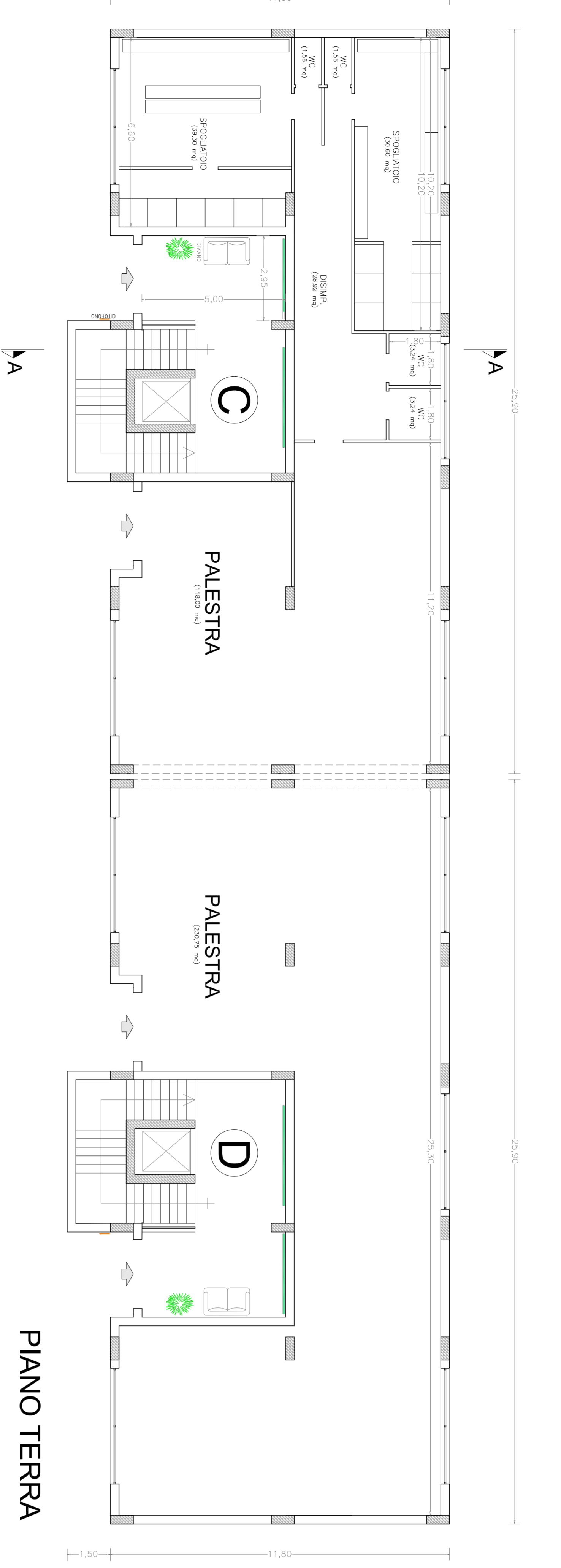

PIANO	Superficie	Volume	Superficie	Superficie
PIANO TERRA - Palestra	499,40	3,00	1498,20	421,71

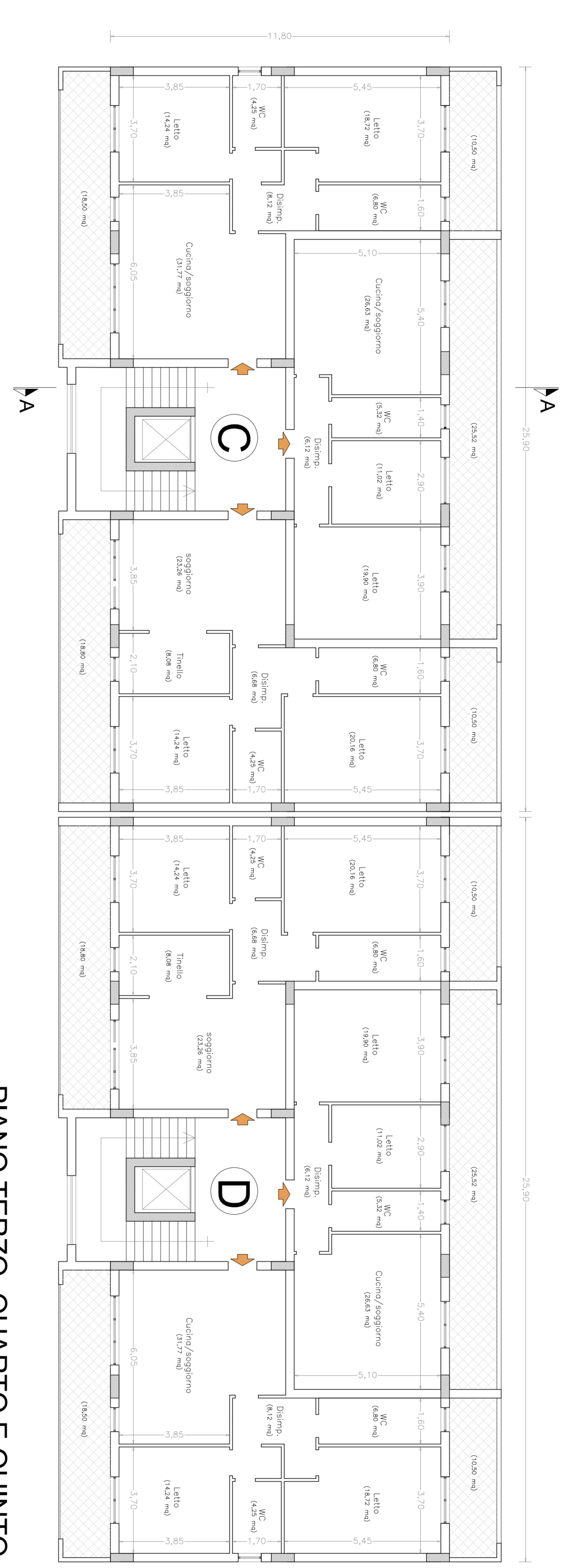

PIANO	Superficie	Volume	Superficie	Superficie
PIANO 3 - Residenza	545,02	3,00	1635,06	472,72
PIANO 4 - Residenza	545,02	3,00	1635,06	472,72
PIANO 5 - Residenza	545,02	3,00	1635,06	472,72

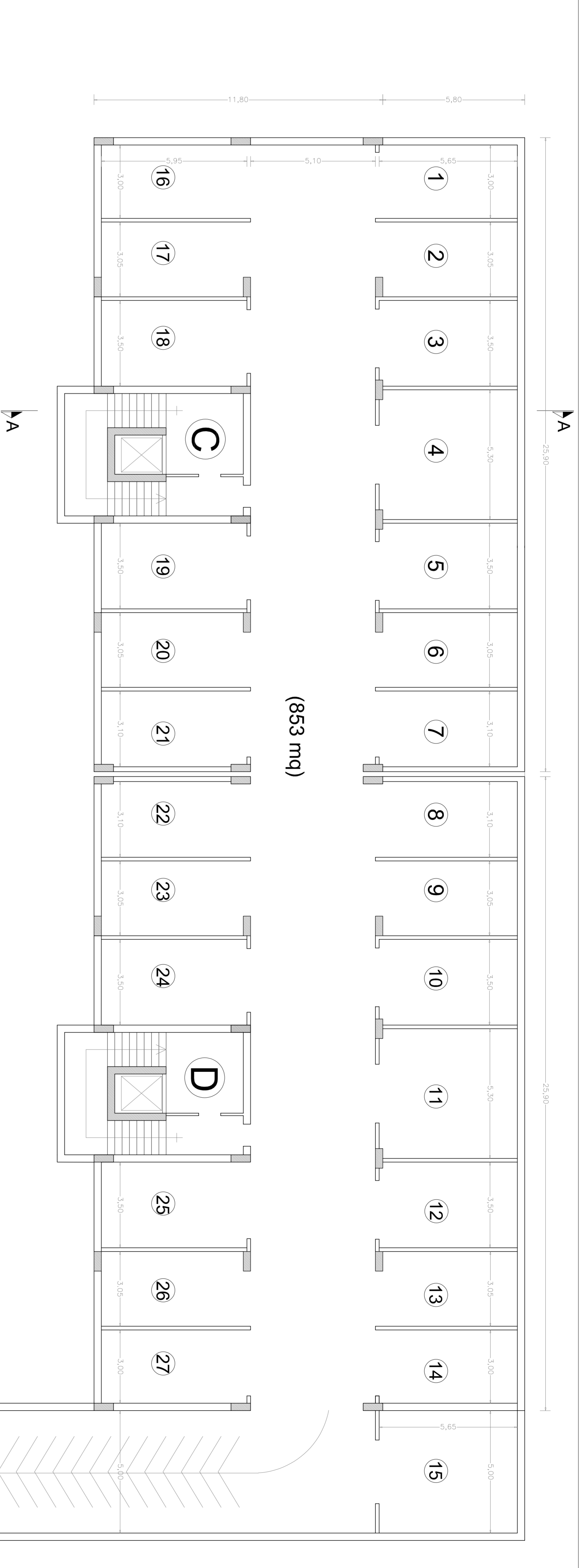

PIANO	Superficie	Volume	Superficie	Superficie
PIANO 6 - Residenza	224,90	3,00	674,70	191,50

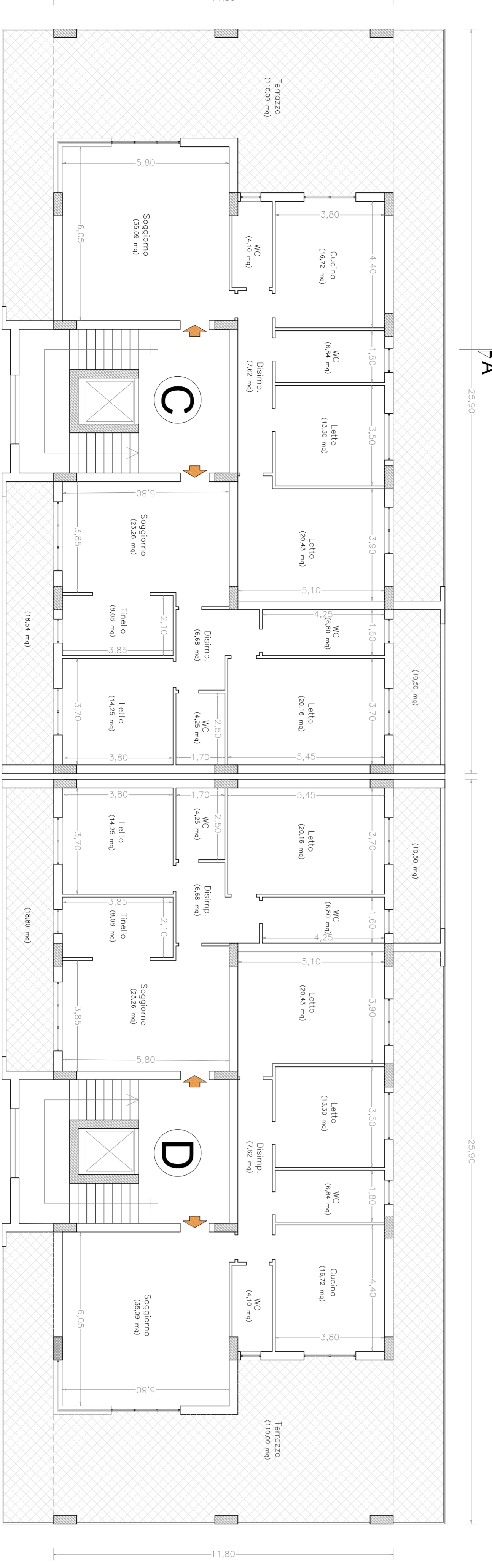

PIANO	Superficie	Volume	Superficie	Superficie
PIANO 1 - Residenza	434,94	3,00	1304,82	375,16
PIANO 2 - Residenza	545,02	3,00	1635,06	472,72

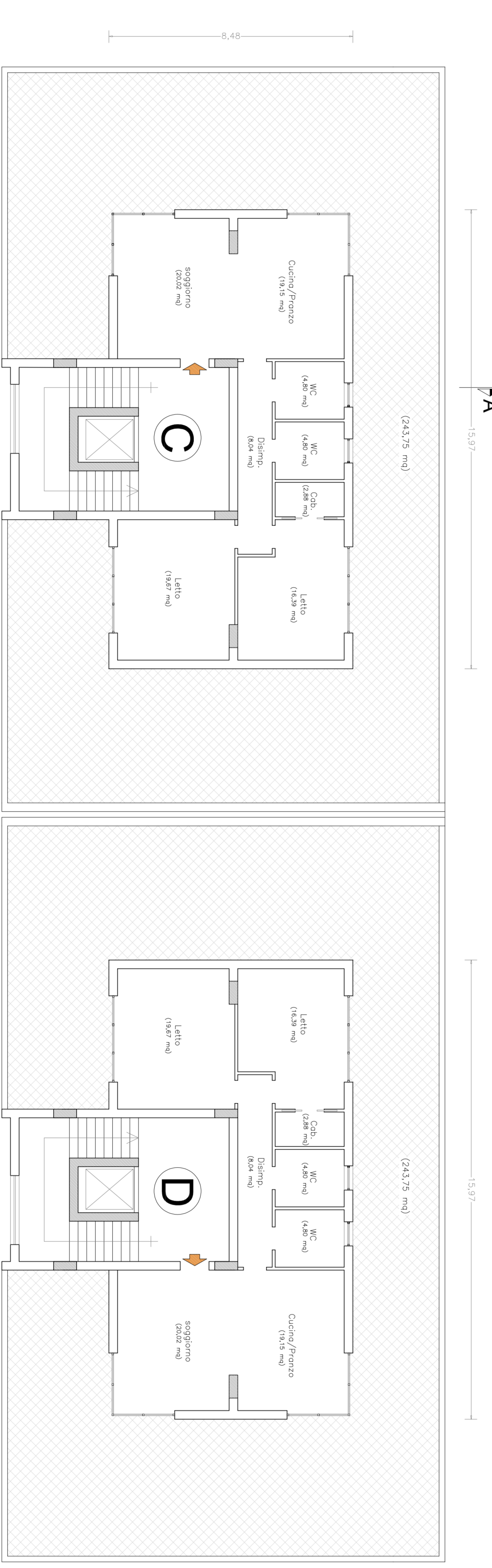

PIANO	Superficie	Volume	Superficie	Superficie
PIANO 6 - Residenza	224,90	3,00	674,70	191,50



SEZIONE A-A

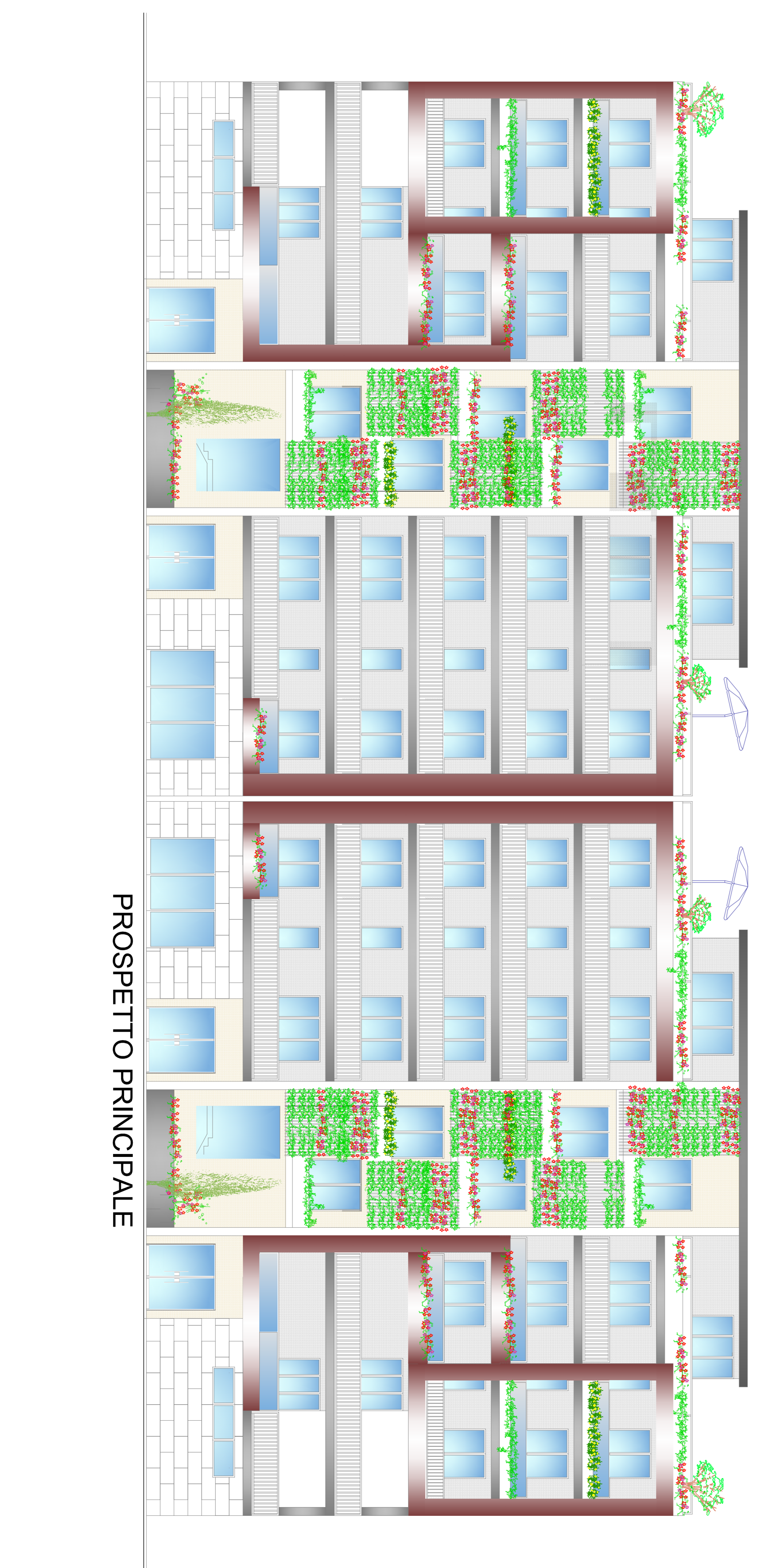

PROSPETTO PRINCIPALE

PROSPETTO LATERALE