

FABBRICATO A-B					
PIANO	Superficie	h	Volume	Superficie	Str.
TERRA - Negozi	406,00	3,80	1542,80	359,42	000,00
<b>PIANO AD USO RESIDENZIALE</b>					
PIANO	Superficie	h	Volume	Superficie	Str.
PIANO 1° - Residenze	487,00	3,00	1461,00	430,06	261,80
PIANO 2° - Residenze	487,00	3,00	1461,00	430,06	261,80
PIANO 3° - Residenze	487,00	3,00	1461,00	430,06	261,80
PIANO 4° - Residenze	487,00	3,00	1461,00	430,06	261,80
PIANO 5° - Residenze	487,00	3,00	1461,00	430,06	261,80
PIANO 6° - Residenze	229,00	3,00	687,00	194,32	113,76
<b>TOTALE Residenze</b>	<b>2484,00</b>	<b>3,00</b>	<b>7452,00</b>	<b>2141,58</b>	<b>1376,08</b>

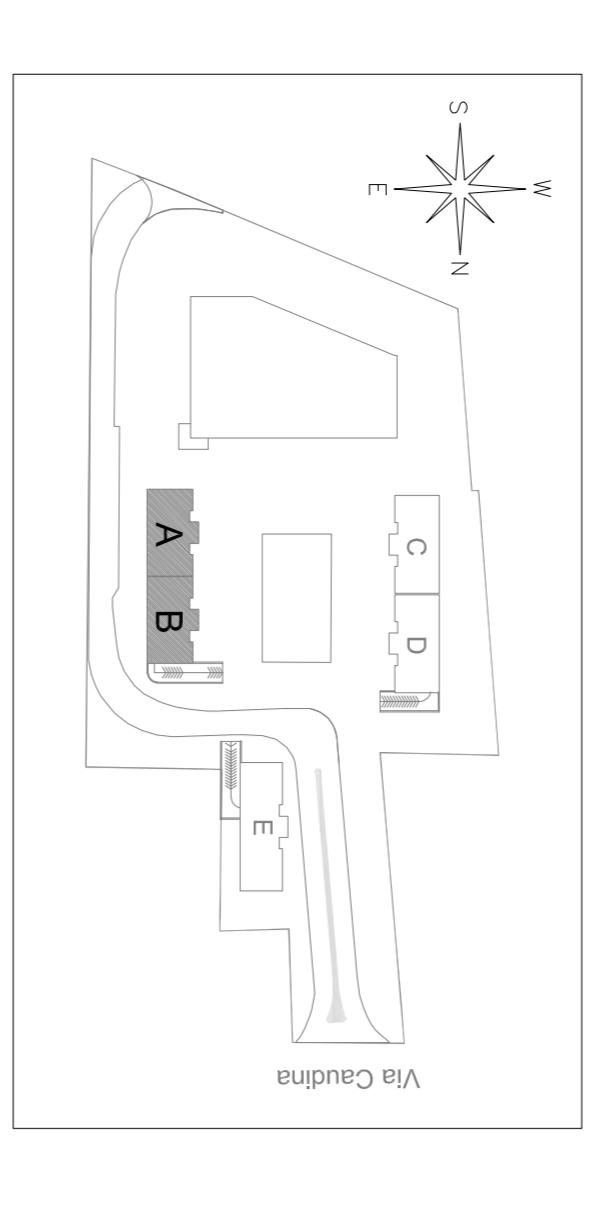

# FABBRICATO A-B

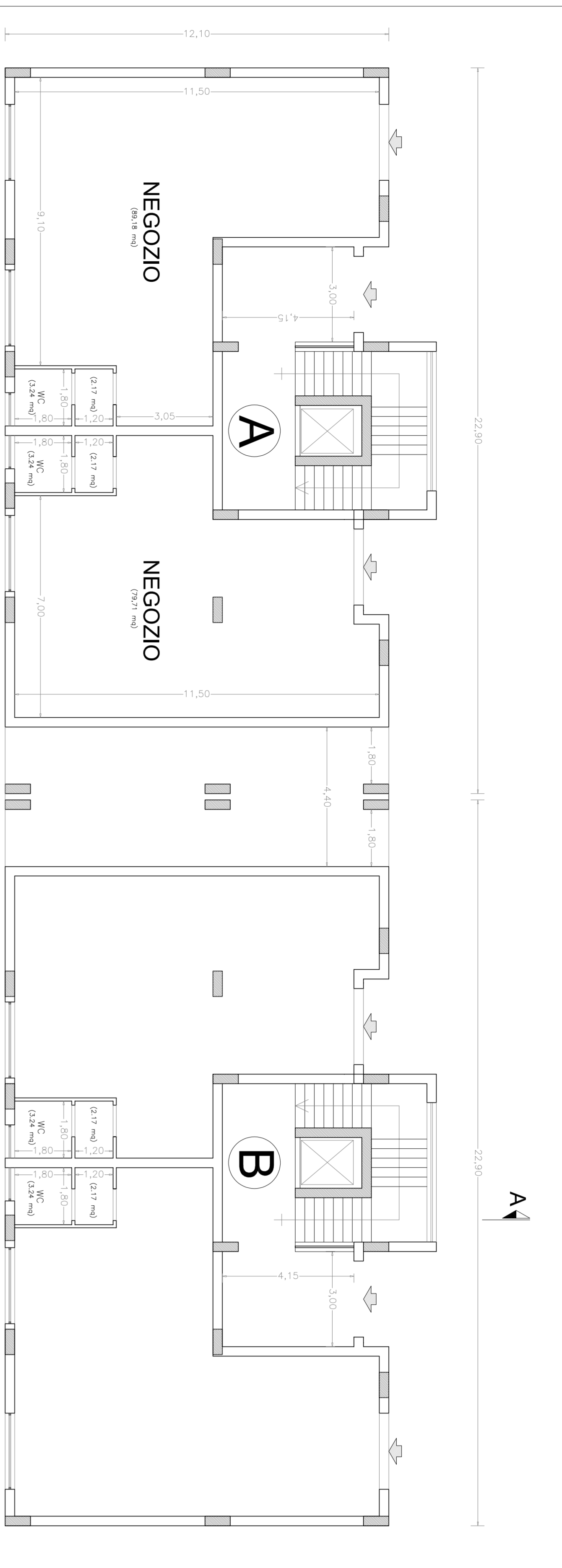

FABBRICATO A-B					
PIANO	Superficie	h	Volume	Superficie	Str.
TERRA - Negozi	406,00	3,80	1542,80	359,42	000,00

PIANO TERRA



FABBRICATO A-B					
PIANO	Superficie	h	Volume	Superficie	Str.
PIANO 3° - Residenze	487,00	3,00	1461,00	430,06	146,90
PIANO 4° - Residenze	487,00	3,00	1461,00	430,06	146,90
PIANO 5° - Residenze	487,00	3,00	1461,00	430,06	146,90

PIANO TERZO, QUARTO E QUINTO

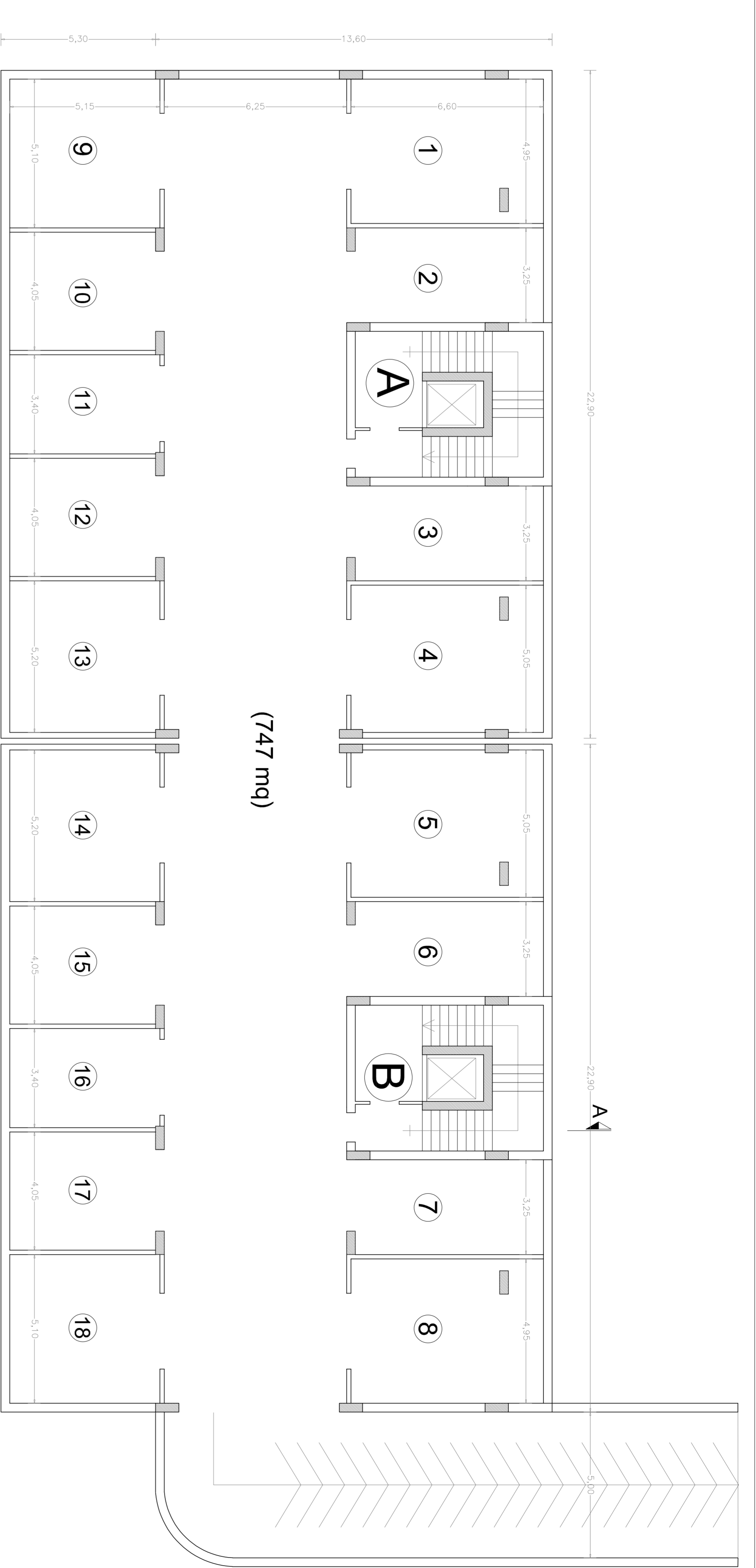

PIANO GARAGES

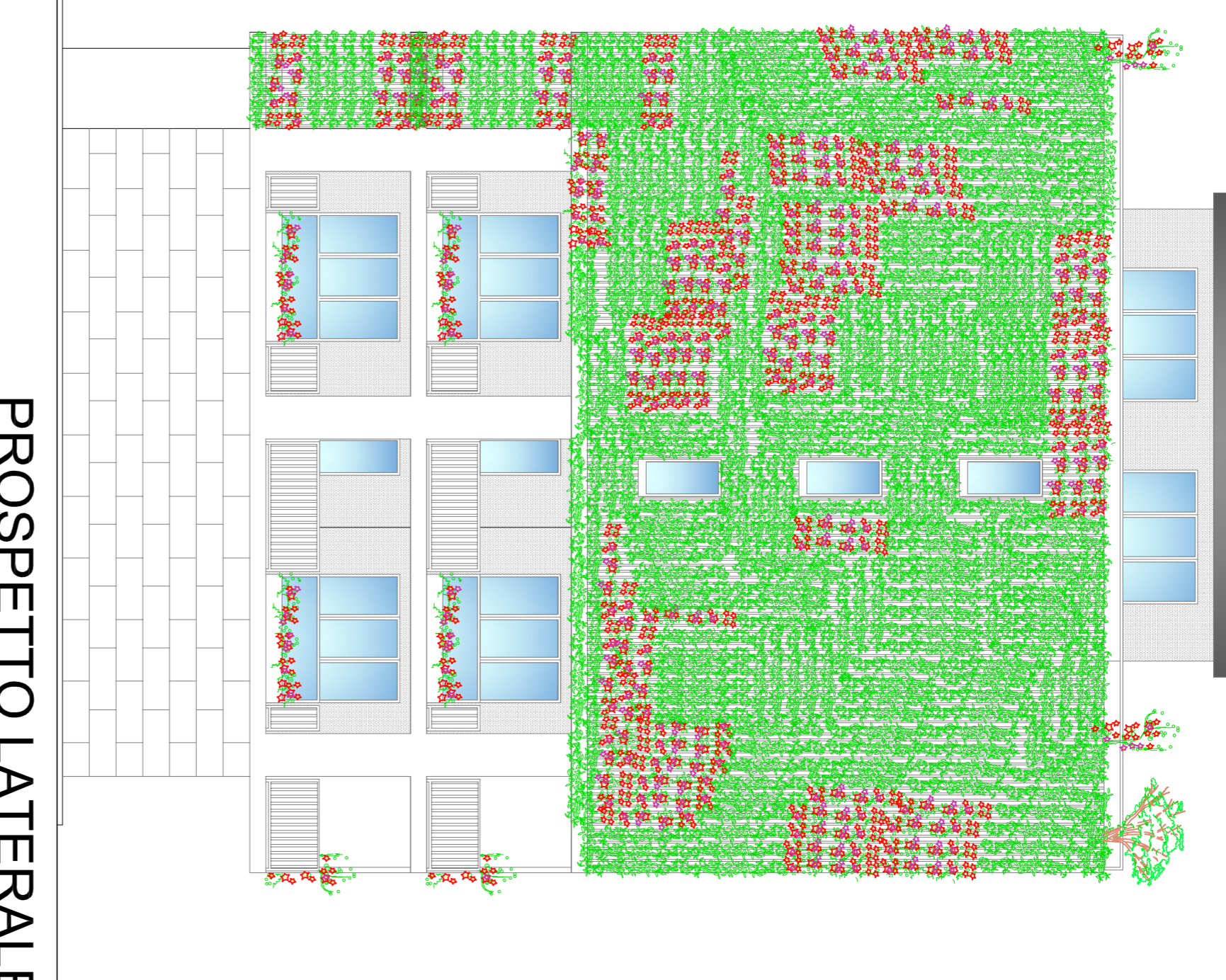

PROSPETTO LATERALE

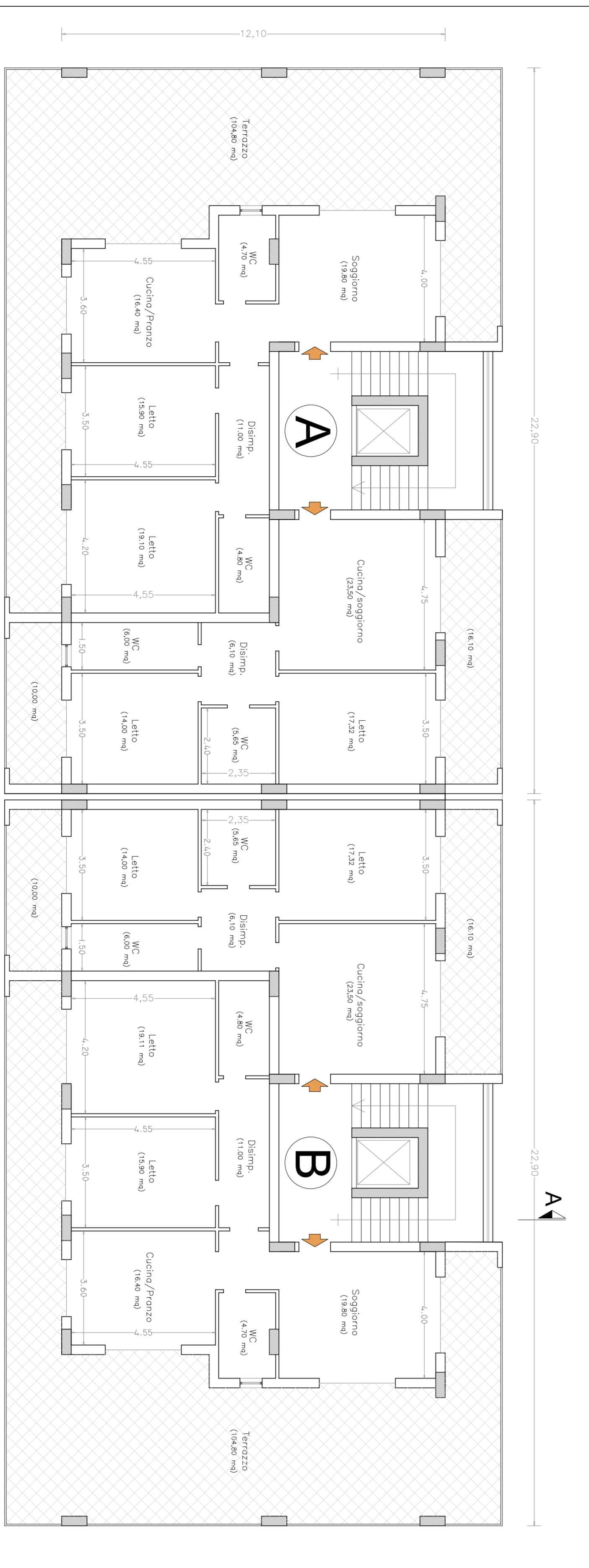

PIANO PRIMO E SECONDO

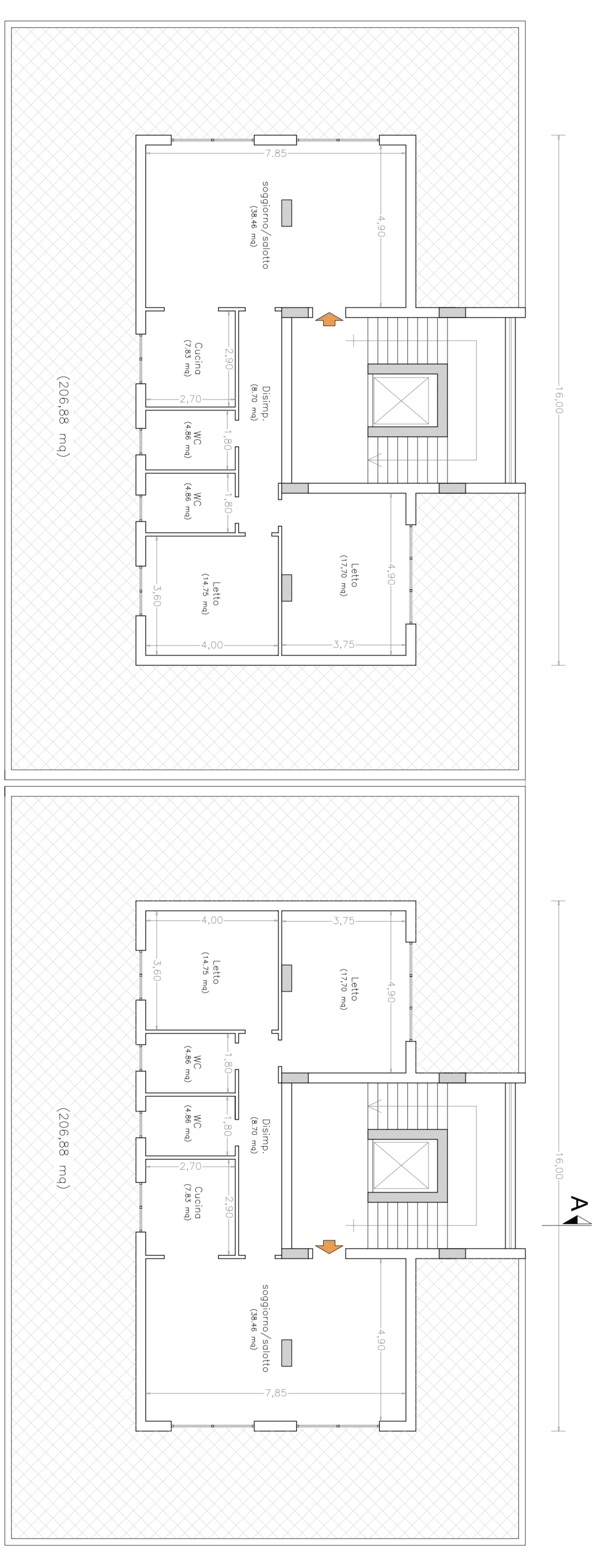

PIANO ATTICO

FABBRICATO A-B					
PIANO	Superficie	h	Volume	Superficie	Str.
PIANO 1° - Residenze	382,10	3,00	1146,30	328,54	261,80
PIANO 2° - Residenze	382,10	3,00	1146,30	328,54	261,80

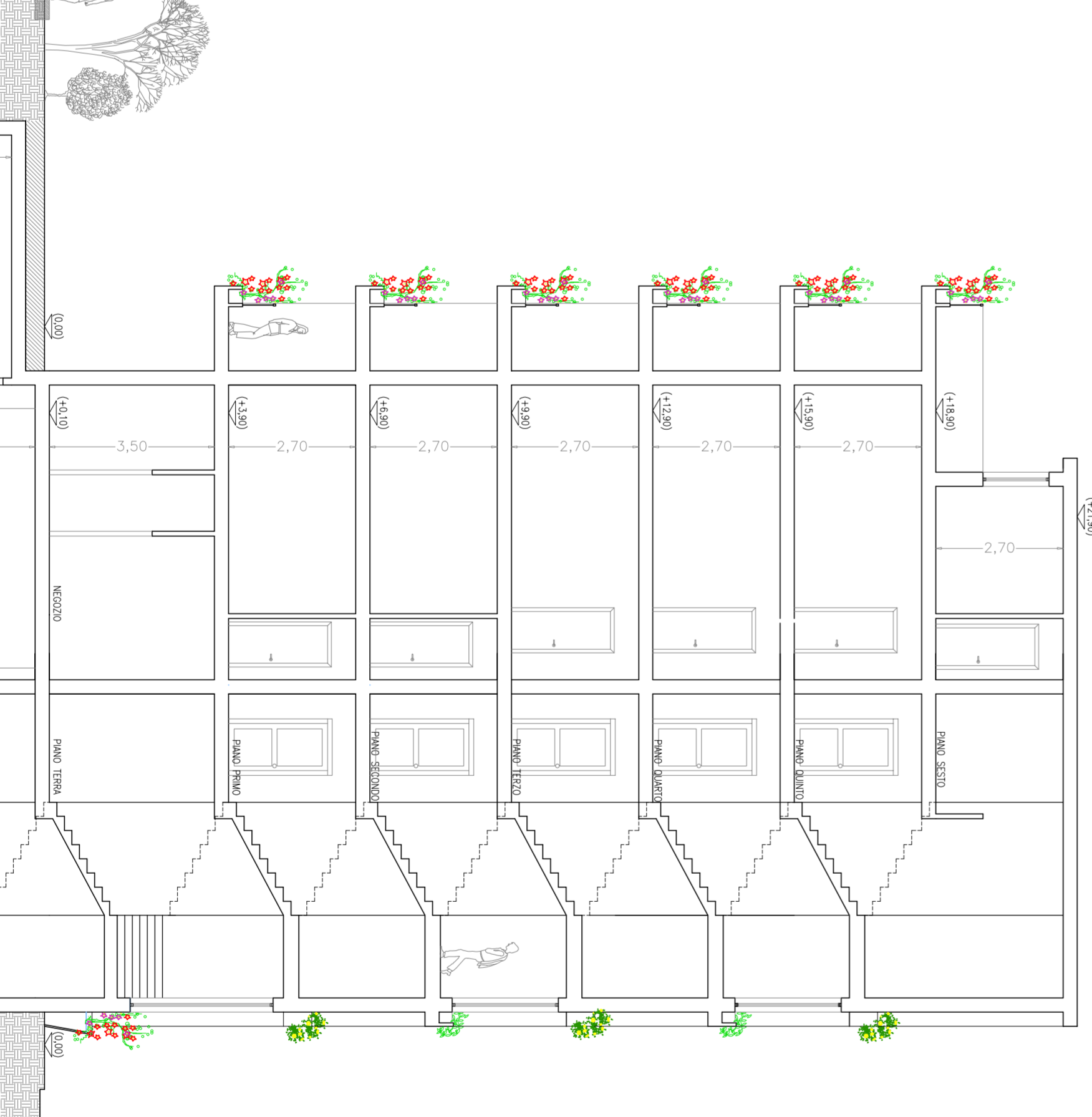

SEZIONE A-A

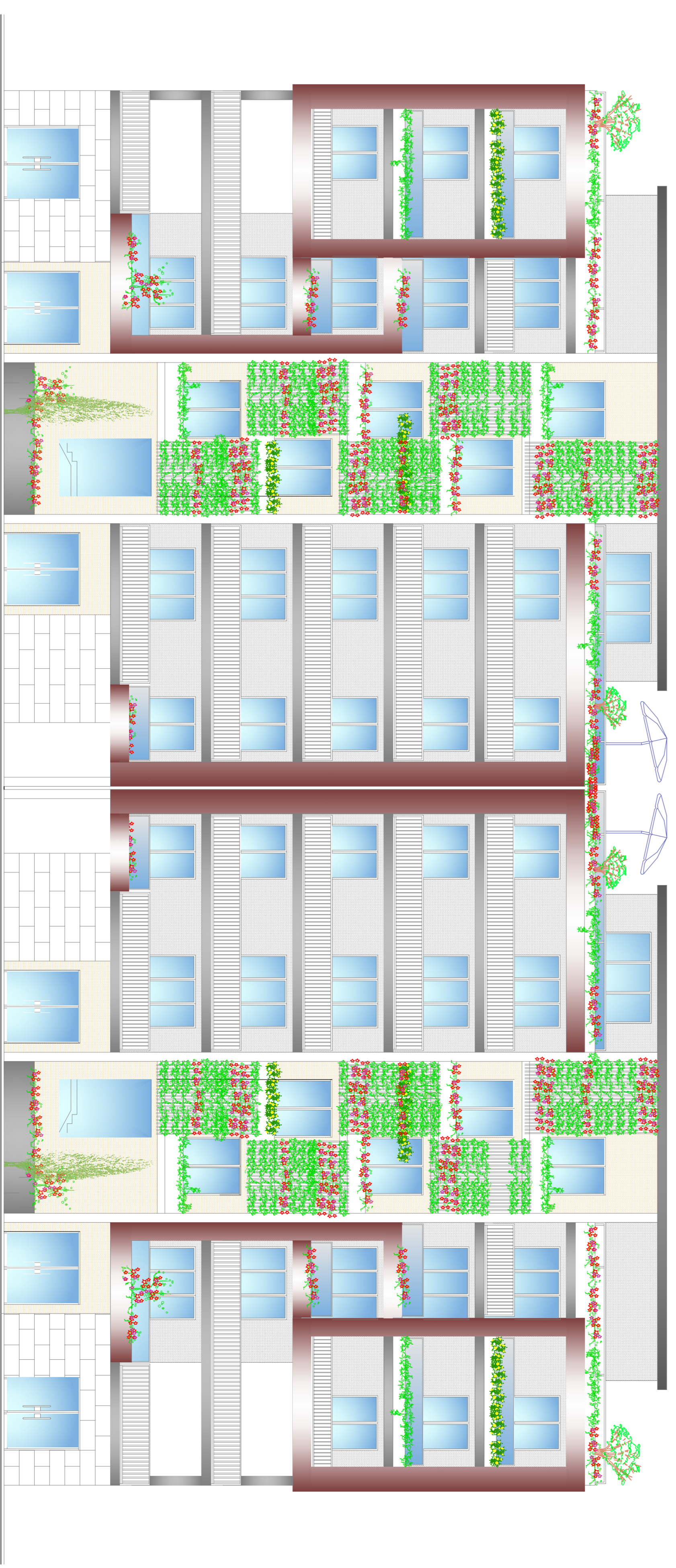

PROSPETTO PRINCIPALE



**COMUNE DI MADDALONI**  
(Provincia di Caserta)

**P. U. A.**  
**PIANO URBANISTICO ATTUATIVO**

**RIQUALIFICAZIONE AREE URBANE DEGRADATE  
INTERVENTI PER LA RIGENERAZIONE URBANA**  
Realizzazione di un Complesso Edificio in via Cardina, 179

**Variante 2024**

**TAV. 07**

**FABBRICATO A-B**

PROGETTAZIONE DEFINITIVA  
L. 11/05/2011 art. 1, comma 1° lett. a)

COMITENTE  
EFFE INVEST SPA

Giugno 2024

Scala 1:100

Architettura - ARCHITETTO - email: [architetto@effeinvest.it](mailto:architetto@effeinvest.it)

Scale: 1:100