

COMUNE DI MADDALONI

P.U.A.

PIANO URBANISTICO ATTUATIVO

con precise disposizioni planovolumetriche, tipologiche, formali e costruttive (ai sensi della L.R. n. 19/2001 s.m.i., art. 2 - comma 1 - lettera c) e della L.R. n. 16/2004)

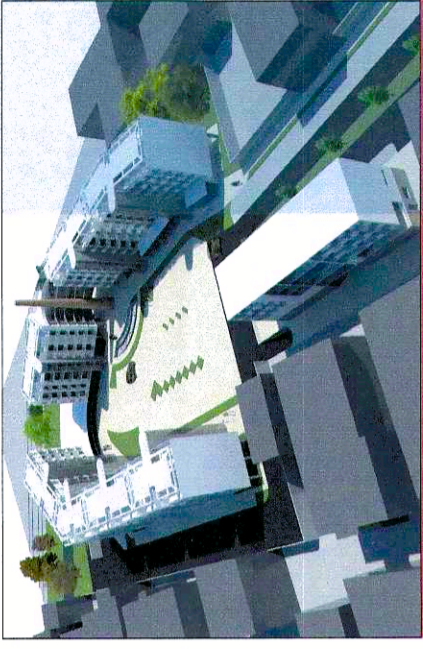

Pellegrino Soriano - ARCHITETTO - Via Avellino 22/B - 82100 Benevento
Tel/Fax. 0824/482088 email: studiosoriano@alice.it

PIANO CASA CAMPANIA

RIQUALIFICAZIONE AREE URBANE DEGRADATE -
Realizzazione di un Complesso Edilizio in via Caudina, 179

ai sensi del D.L. n. 70/2011 conv.to in L. n. 106/2011
della L.R. n. 19/2009 s.m.i. - art. 7 c.5

Tav. 0	RELAZIONE E NORME TECNICHE DI ATTUAZIONE
Tav. 1	INQUADRAMENTO URBANISTICO
Tav. 2	RILIEVO DELLO STATO DI FATTO
Tav. 3	DESTINAZIONI D'USO E VERIFICA STANDARD
Tav. 4	PLANOVOLUMETRIA E PROFILI
Tav. 5	DISPOSIZIONI TIPOLOGICHE FORMALI E COSTRUTTIVE
Tav. 6	VIABILITA' E RETI TECNOLOGICHE
Tav. 7	SCHEMA DI CONVENZIONE
Tav. 8	DOCUMENTAZIONE AMMINISTRATIVA

TAV. 2.1

RILIEVO DELLO STATO DI FATTO GEN. 2012
- Planovolumetria
scala 1:500

PROGETTAZIONE URBANISTICA
Pellegrino Soriano - Architetto

PELLEGRINO SORIANO
ARCHITETTO
N° 207

COMUNITA' PROVINCIA DI BENEVENTO - DURELLI E CONSERVATORI
EFFE LIVES Spa

Approvato con atto del G.C.
12/4 del 11/10/2013

Approvato con atto del G.C.
5/19/2012

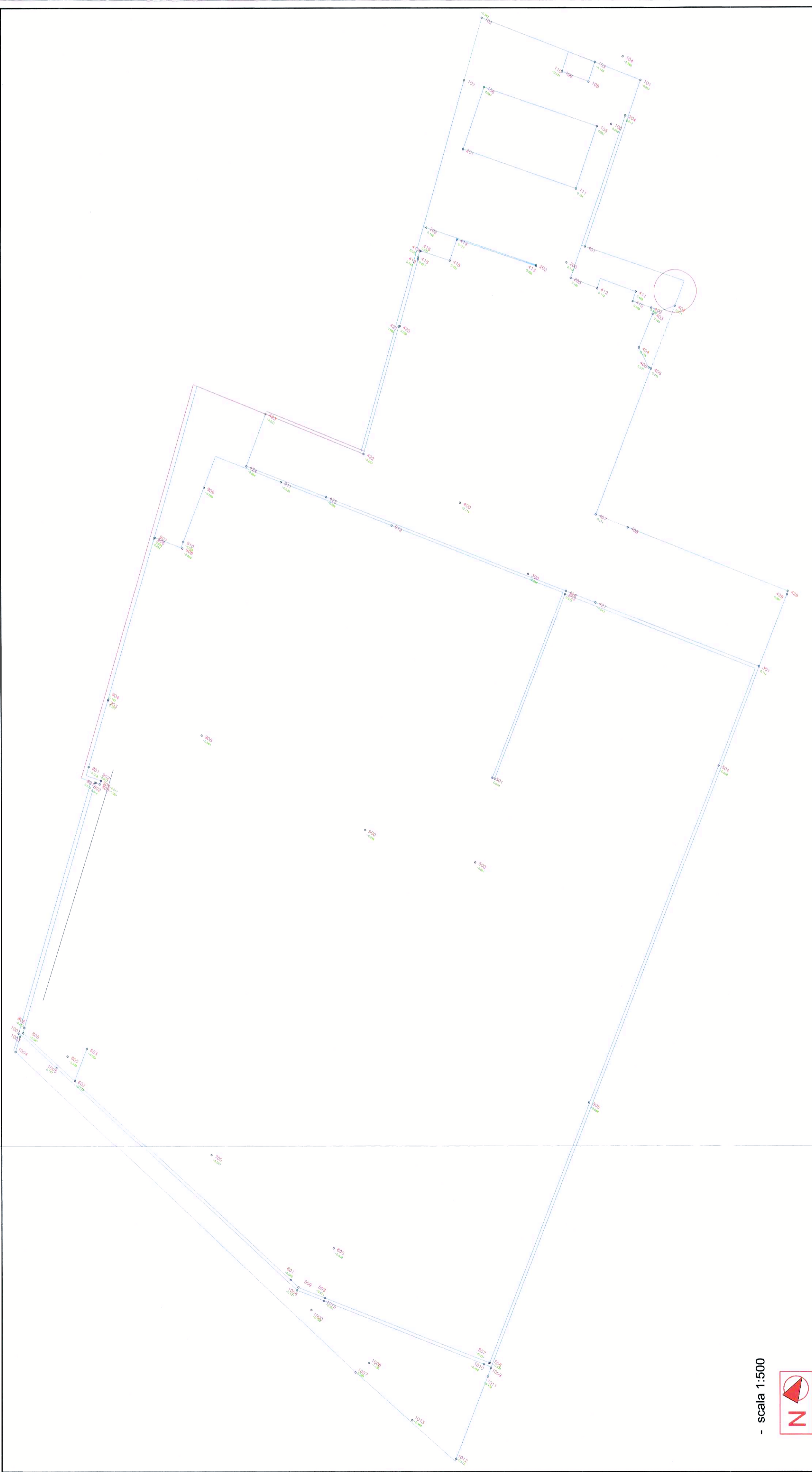

- scala 1:500

