



COMUNE di MADDALONI
Provincia di Caserta

**Dichiarazione concernente le variazioni della situazione patrimoniale
intervenute nell'anno precedente**

Io sottoscritto CAPUOTTO FRANCESCO nato a MADDALONI
il 06/06/1979 c.f. SPFNX79H06671C in qualità di ~~Assessore / Consigliere~~, ai
sensi e per gli effetti della L. 441/82, come modificata dall'art.52 del D.Lgs. 33/2013 e dell'art.14
comma 1 lett.f) del medesimo D.lgs.33/2013, consapevole della responsabilità e delle conseguenze
civili e penali previste dall'art.76 del Dpr. 445/2000 in caso di dichiarazioni mendaci;

Dichiaro

- ☐ Che nella mia situazione patrimoniale nell'ultimo anno e successivamente
all'ultima attestazione da me resa, Non sono intervenute variazioni.

- ☒ Che nella mia situazione patrimoniale, nell'ultimo anno e
successivamente all'ultima attestazione da me resa, sono intervenute le
seguenti variazioni:

beni immobili (terreni e fabbricati)

| Natura del diritto 1 | Descrizione dell'immobile 2 | Comune e Provincia | Tipologia variazione (indicare se si tratta di bene non più posseduto e se di bene nuovo possesso) |
|----------------------|--------------------------------|--------------------|---|
| 1. | | | |
| 2. | | | |
| 3. | | | |
| 4. | | | |

1. specificare se trattasi di proprietà, comproprietà, superficie, enfiteusi, usufrutto, abitazione, servitù, ipoteca.
2. specificare, se trattasi di fabbricato, il numero dei vani catastali, se trattasi di terreno, la superficie catastale

beni mobili registrati (autovetture, moto, aeromobili, imbarcazioni da diporto, rimorchi)

| descrizione | Cv fiscali | Anno immatricolazione | di Tipologia variazione (indicare se si tratta di bene non più posseduto e se si tratta di nuovo possesso) |
|-------------|------------|--------------------------|---|
| HONDA ADV | 750 | 2015 | NUOVO POSSESSO |
| | | | |
| | | | |

Partecipazioni in società detenute

| Società (denominazione e sede | Natura dell'incarico | Tipologia variazione (indicare se si tratta di funzioni non più svolte o se di nuove funzioni svolte |
|--------------------------------|----------------------|--|
| | | |
| | | |
| | | |
| | | |

Sul mio onore affermo che la dichiarazione corrisponde al vero

Maddaloni li 03/12/2025

In fede

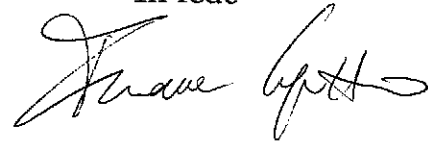

| | |
|--|--------------------|
| SCHEDA TRASPARENZA DEI TITOLARI DI ORGANI DI INDIRIZZO POLITICO | |
| Situazione patrimoniale relativa ai redditi dell'anno <u>2024</u> | |
| Comune di | MADDALONI |
| Cognome e nome | CARROZZO FRANCESCO |
| Incarico ricoperto | ASSESSORE |

Io sottoscritto, consapevole delle sanzioni penali richiamate dall'art.76 del D.P.R. 28.12.2000 n. 445, in caso di dichiarazioni mendaci e di formazione o uso di atti falsi

dichiaro

ai sensi e per gli effetti di cui all'art. 14 del D.Lgs. 33/2013 e all'art. 2 della legge 441/1982

- di NON ricoprire altre cariche, presso enti pubblici o privati(1);

ovvero

- di ricoprire le seguenti altre cariche, presso altri enti pubblici o privati, e di percepire i seguenti compensi a qualsiasi titolo corrisposti:

(Indicare la carica ricoperta, l'ente pubblico o privato di appartenenza, il compenso annuo percepito)

REVISORE LEGALE SERENA SRL € 3.500,00 ; REVISORE LEGALE DE LUCA GADDA SRL
 € 3.000,00 ; REVISORE LEGALE IDEAL PARTNERS SERVIZI € 2.000 ; REVISORE LEGALE ALMA SRL
 € 3.000,00

- di NON ricoprire altri eventuali incarichi con oneri a carico della finanza pubblica(2);

ovvero

- di ricoprire i seguenti incarichi con oneri a carico della finanza pubblica e di percepire i seguenti compensi spettanti:

(Indicare l'incarico rivestito e il compenso annuo percepito)

_____;

- di NON essere proprietario/comproprietario di beni immobili(3);

1 Riferimento di legge art. 14 comma 1, lett. d)

2 Riferimento di legge art. 14 comma 1, lett. e)

3 Il riferimento di legge per le seguenti dichiarazioni sono l'art. 14 comma 1 lett. f) d.lgs. n. 33/2013 e l'art. 2 legge n. 441/1982

ovvero

- di essere proprietario/comproprietario dei seguenti beni immobili:

(Indicare la tipologia: fabbricato o terreno - il comune e provincia di ubicazione anche estero - i metri quadri e la quota di titolarità)

FABBRICATO - CELLO (6 - 5 VANI) - 1/1 - MADDALONI 1 VANO 1/9 - MADDALONI 32M² 1/9
MADDALONI 73M² 1/9

- di NON essere titolare di altri diritti reali, anche parziali, su beni immobili;

ovvero

- di essere titolare dei seguenti diritti reali, anche parziali, sui seguenti beni immobili:

(Indicare a che titolo si detiene il bene: proprietà, comproprietà, superficie, enfiteusi, usufrutto, uso, abitazione, servitù nonché la tipologia: fabbricato o terreno - il comune e provincia di ubicazione anche estero - i metri quadri e la quota di titolarità)

- di NON essere proprietario di beni mobili registrati;

ovvero

di essere proprietario dei seguenti beni mobili registrati:

(Indicare tipologia del bene - veicolo, imbarcazione, aeromobile - e l'anno di immatricolazione del medesimo)

- di NON possedere azioni societarie;

ovvero

- di possedere le seguenti azioni societarie:

(Indicare la ragione sociale della Società, l'attività economica prevalente della società, il numero di azioni complessivamente detenute alla data della dichiarazione)

CIFI SUD SAS - IMPIANTISTICA - 16,670% / SAVA SRL - IMMOBILIARE 16,670%

- di NON possedere quote di partecipazione in società;

ovvero

- di possedere le seguenti quote di partecipazione in società:

(Indicare la ragione sociale della Società, l'attività economica prevalente della società, la percentuale di possesso di quote complessivamente detenute alla data della dichiarazione)

CIFESUD SAS IMPIANTISTICA 16,670%

SAVA SNC IMMOBILIARE 16,670% ;

- di NON essere investito delle cariche di amministratore e/o di sindaco in altre società;

ovvero

- di essere investito delle cariche di amministratore e/o di sindaco nelle seguenti società:

_____ ;

e inoltre

- allego alla presente copia dell'ultima dichiarazione dei redditi soggetti all'imposta dei redditi delle persone fisiche;

Allego infine apposita dichiarazione sostitutiva dell'atto di notorietà, debitamente sottoscritta, riportante i dati anagrafici relativi al coniuge non legalmente separato e ai parenti entro il 2° grado(4).

Sul mio onore affermo che l'antescritta dichiarazione corrisponde al vero.

Luogo 03/12/2025, li Franco Genu

IL DICHIARANTE

4 I dati verranno utilizzati da questa amministrazione per la richiesta delle dichiarazioni di cui art. 14 comma 1 lett. f) d.lgs. n. 33/2013

e art. 2 legge n. 441/1982.

La mancata autonoma trasmissione, da parte del coniuge non legalmente separato e dei parenti entro il 2° grado, delle dichiarazioni reddituali e patrimoniali previste dall'art. 14 lett. f) del D.lgs. 33/2013 costituisce espressione di mancato consenso alla pubblicazione dei medesimi dati sul sito internet istituzionale. Di tale mancato assenso verrà data evidenza nell'apposita sezione del sito.

DICHIARAZIONE SOSTITUTIVA DELL'ATTO DI NOTORIETÀ
(art. 47 del D.P.R. 445/2000)

Io sottoscritto CAPUZZO FRANCESCO
Cognome Nome
Sindaco/ Consigliere Comunale, nato a MASDAIONI il 06/06/1979
ASSESSORE
residente a MASDAIONI in Via OLMI 262

consapevole delle sanzioni penali previste per il caso di dichiarazioni false o mendaci, così come stabilito dall'articolo 76 del D.P.R. 445/2000

dichiara

ai sensi e per gli effetti di cui all'art. 14 del D.Lgs. 33/2013 e all' art. 2 della legge 441/1982

- di essere di stato civile libero

ovvero

- che il proprio coniuge non legalmente separato è:

Cognome - Nome
SABBA STEFANIA
Luogo e data di nascita
MASDAIONI 10/04/80 MASDAIONI VIA MECCIA ME 6
Residenza (Comune - indirizzo e numero civico)

che i propri parenti, entro il secondo grado, sono:

1) CAPUZZO ANGELA FIGLIA
Cognome - Nome Grado di parentela con il dichiarante
26/07/2011 MASDAIONI
Luogo e data di nascita
MASDAIONI VIA MECCIA ME 6
Residenza (Comune - indirizzo e numero civico)

2) CAPUZZO ANTONIO
Cognome - Nome Grado di parentela con il dichiarante
MAUCIANESE 10/02/2007
Luogo e data di nascita

5 Il grado di parentela è il vincolo tra persone che discendono da uno stesso stipite (art. 74 cod. civ.), i parenti entro il secondo grado sono padre e madre, figlio o figlia (parenti di 1°), nonno o nonna, nipote (figlio del figlio o della figlia), fratello o sorella (parenti di 2°).

MADDALONI VIA BRECCIALE 6

Residenza (Comune – indirizzo e numero civico)

3)

Cognome – Nome

Grado di parentela con il dichiarante

Luogo e data di nascita

Residenza (Comune – indirizzo e numero civico)

4)

Cognome – Nome

Grado di parentela con il dichiarante

Luogo e data di nascita

Residenza (Comune – indirizzo e numero civico)

5)

Cognome – Nome

Grado di parentela con il dichiarante

Luogo e data di nascita

Residenza (Comune – indirizzo e numero civico)

6)

Cognome – Nome

Grado di parentela con il dichiarante

Luogo e data di nascita

Residenza (Comune – indirizzo e numero civico)

7)

Cognome – Nome

Grado di parentela con il dichiarante

Luogo e data di nascita

Residenza (Comune – indirizzo e numero civico)

8)

Cognome – Nome

Grado di parentela con il dichiarante

Luogo e data di nascita

Residenza (Comune – indirizzo e numero civico)

9)

Cognome – Nome

Grado di parentela con il dichiarante

Luogo e data di nascita

Residenza (Comune – indirizzo e numero civico)

10)

Cognome – Nome

Grado di parentela con il dichiarante

Luogo e data di nascita

Residenza (Comune – indirizzo e numero civico)

Ai sensi del Regolamento UE 2016/679 autorizza la raccolta dei presenti dati ai fini
dell'adempimento di cui all'art. 14 del D.Lgs. 33/2013 e all' art. 2 della legge 441/1982

Luogo MADDALONI, li 03/12/2025

IL DICHIARANTE





Agenzia
Entrate

Periodo d'imposta 2024

| | |
|-----------------------------------|-----------|
| Riservato alla Poste italiane Spa | |
| N. Protocollo | |
| Data di presentazione | |
| 24/10/2025 | |
| RPF | |
| COGNOME | NOME |
| CAPUOZZO | FRANCESCO |
| CODICE FISCALE | |
| CPZFNC79H06E791C | |

INFORMATIVA SUL TRATTAMENTO DEI DATI PERSONALI AI SENSI DEGLI ARTICOLI 13 E 14 DEL REGOLAMENTO "(UE)" 2016/679

Con questa informativa l'Agenzia delle Entrate spiega come tratta i dati raccolti e quali sono i diritti riconosciuti all'interessato ai sensi del Regolamento "(UE)" 2016/679, relativo alla protezione delle persone fisiche con riguardo al trattamento dei dati personali e del D.Lgs. 196/2003, in materia di protezione dei dati personali.

FINALITÀ DEL TRATTAMENTO

I dati trasmessi attraverso questo modello verranno trattati dall'Agenzia delle Entrate per le finalità di liquidazione, accertamento e riscossione delle imposte e per eventuali ulteriori finalità che potranno essere previste da specifiche norme di legge. I dati potranno essere utilizzati al fine di individuare contribuenti con profili di elevato rischio di evasione, di frode o di elusione fiscale, così come previsto dalla normativa in materia.

BASE GIURIDICA

La base giuridica del trattamento è da individuarsi nell'esercizio di pubblici poteri connessi allo svolgimento delle predette attività (liquidazione, accertamento e riscossione) di cui è investita l'Agenzia delle Entrate (art. 6, §1 lett. e) del Regolamento), in base a quanto previsto dalla normativa di settore. Il Decreto del Presidente della Repubblica del 22 luglio 1998, n. 322 stabilisce le modalità per la presentazione delle dichiarazioni relative alle imposte sui redditi, all'imposta regionale sulle attività produttive e all'imposta sul valore aggiunto, ai sensi dell'articolo 3, comma 136, della legge 23 dicembre 1996, n. 662.

CONFERIMENTO DEI DATI

I dati richiesti devono essere forniti obbligatoriamente al fine di potersi avvalere degli effetti delle disposizioni in materia di dichiarazione dei redditi. Se i dati riguardano anche familiari o terzi, questi ultimi dovranno essere informati dal dichiarante che i loro dati sono stati comunicati all'Agenzia delle Entrate. L'omissione e/o l'indicazione non veritiera di dati può far incorrere in sanzioni amministrative o, in alcuni casi, penali. L'indicazione del numero di telefono, del cellulare e dell'indirizzo di posta elettronica è facoltativa e consente di ricevere gratuitamente dall'Agenzia delle Entrate informazioni e aggiornamenti su scadenze, novità, adempimenti e servizi offerti. Ai sensi dell'art. 9 del Regolamento (UE) 2016/679 comporta il conferimento di categorie particolari di dati personali l'utilizzo della scheda unica per la scelta della destinazione dell'8, del 5 e del 2 per mille dell'Irpef. L'effettuazione della scelta per la destinazione dell'otto per mille dell'Irpef è facoltativa e viene richiesta ai sensi dell'art. 47 della legge 20 maggio 1985 n. 222 e delle successive leggi di ratifica delle intese stipulate con le confessioni religiose. L'effettuazione della scelta per la destinazione del cinque per mille dell'Irpef è facoltativa e viene richiesta ai sensi dell'art. 3, del decreto legislativo 3 luglio 2017, n. 111 e dell'art. 9, comma 6, del decreto-legge 30 dicembre 2021, n. 228. L'effettuazione della scelta per la destinazione del due per mille a favore dei partiti politici è facoltativa e viene richiesta ai sensi dell'art. 12 del decreto legge 28 dicembre 2013, n. 149, convertito, con modificazioni, dall'art. 1 comma 1, della legge 21 febbraio 2014, n. 13. Anche l'inserimento delle spese sanitarie tra gli oneri deducibili o per i quali è riconosciuta la detrazione d'imposta è facoltativo e richiede il conferimento di dati particolari. Il Modello ISA costituisce parte integrante del presente modello ed è utilizzato per la dichiarazione dei dati rilevanti ai fini della applicazione e dell'aggiornamento degli indici sintetici di affidabilità fiscale di cui all'articolo 9-bis del Decreto legge 24 aprile 2017, n. 50, così come convertito dalla legge 21 giugno 2017, n. 96. Il Modello CPB (Concordato Preventivo Biennale) costituisce parte integrante del presente modello ed è utilizzato per la dichiarazione dei dati rilevanti ai fini dell'elaborazione della proposta di concordato preventivo biennale di cui al Titolo II del decreto legislativo 12 febbraio 2024, n. 13.

PERIODO DI CONSERVAZIONE DEI DATI

I dati saranno conservati fino al 31 dicembre dell'undicesimo anno successivo a quello di presentazione della dichiarazione di riferimento ovvero entro il maggior termine per la definizione di eventuali procedimenti giurisdizionali o per rispondere a richieste da parte dell'Autorità giudiziaria. Per quanto riguarda i dati relativi alle scelte per la destinazione dell'otto, del cinque e del due per mille, gli stessi saranno conservati per il tempo necessario a consentire all'Agenzia delle Entrate di effettuare i controlli presso gli intermediari e/o i sostituti d'imposta che prestano assistenza fiscale circa la corretta trasmissione delle relative informazioni. Saranno, inoltre, conservati per il tempo necessario a consentire al destinatario della scelta e al contribuente che effettua la scelta di esercitare i propri diritti: tale periodo coincide con il termine di prescrizione ordinaria decennale che decorre dalla effettuazione della scelta.

MODALITÀ DEL TRATTAMENTO

I dati personali saranno trattati anche con strumenti automatizzati per il tempo strettamente necessario a conseguire gli scopi per cui sono stati raccolti. I trattamenti automatizzati non comportano in alcun modo l'assunzione di decisioni e provvedimenti basati unicamente su di essi. L'Agenzia delle Entrate attiva idonee misure per garantire che i dati forniti vengano trattati in modo adeguato e conforme alle finalità per cui vengono gestiti; l'Agenzia delle Entrate impiega idonee misure di sicurezza, organizzative, tecniche e fisiche, per tutelare le informazioni dall'alterazione, dalla distruzione, dalla perdita, dal furto o dall'utilizzo improprio o illegittimo. Il modello può essere consegnato a soggetti intermediari individuati dalla legge (centri di assistenza, associazioni di categoria e professionisti) che tratteranno i dati esclusivamente per la finalità di trasmissione del modello all'Agenzia delle Entrate. Per la sola attività di trasmissione, gli intermediari assumono la qualifica di "titolare del trattamento" quando i dati entrano nella loro disponibilità e sotto il loro diretto controllo.

CATEGORIE DI DESTINATARI DEI DATI

I suoi dati personali saranno trattati dai soggetti designati dal Titolare quali Responsabili, ovvero dalle persone autorizzate al trattamento dei dati personali che operano sotto l'autorità diretta del Titolare, o del Responsabile. Al di fuori di queste ipotesi, i dati non saranno diffusi, né saranno comunicati a terzi; tuttavia, se necessario, potranno essere comunicati: - ai soggetti cui la comunicazione dei dati debba essere effettuata in adempimento di un obbligo previsto dalla legge, da un regolamento, da un atto amministrativo generale o dalla normativa comunitaria, ovvero per adempiere ad un ordine dell'Autorità giudiziaria; - ad altri eventuali soggetti terzi, qualora la comunicazione si dovesse rendere necessaria per la tutela di Agenzia in sede giudiziaria, nel rispetto delle vigenti disposizioni in materia di protezione dei dati personali.

TRASFERIMENTO DATI ALL'ESTERO

Alcuni dati potrebbero essere comunicati, in adempimento di un obbligo previsto dalla legge o sulla base di norme di cooperazione internazionale, a Paesi o a organizzazioni internazionali situati sia all'interno che all'esterno dell'Unione Europea.

TITOLARE DEL TRATTAMENTO

Titolare del trattamento dei dati personali è l'Agenzia delle Entrate, con sede in Roma, via Giorgione n. 106 - 00147. Per la sola attività di trasmissione, gli intermediari assumono la qualifica di "titolare del trattamento" quando i dati entrano nella loro disponibilità e sotto il loro diretto controllo.

RESPONSABILE DEL TRATTAMENTO

L'Agenzia delle Entrate si avvale di Sogei S.p.A. alla quale è affidata la gestione del sistema informativo dell'Anagrafe tributaria, l'elaborazione e l'aggiornamento degli indici sintetici di affidabilità fiscale nonché le attività di analisi correlate e le attività per l'elaborazione della proposta di concordato preventivo biennale. Sogei S.p.A. è designata per questo responsabile del trattamento dei dati ai sensi dell'art. 28 del Regolamento (UE) 2016/679.

RESPONSABILE DELLA PROTEZIONE DEI DATI

Il dato di contatto del Responsabile della Protezione dei Dati dell'Agenzia delle Entrate è: entrate.dpo@agenziaentrate.it per le questioni relative al trattamento dei dati personali.

DIRITTI DELL'INTERESSATO

L'interessato ha il diritto, in qualunque momento, di ottenere la conferma dell'esistenza o meno dei dati forniti attraverso la consultazione all'interno della propria area riservata, area Consultazioni del sito web dell'Agenzia delle Entrate. I diritti previsti dagli artt. 15 e ss. del Regolamento possono essere esercitati alternativamente tramite: - applicazione web disponibile nell'area riservata del sito dell'Agenzia delle Entrate; - apposito form in area libera del sito dell'Agenzia delle Entrate che guida l'utente nelle diverse fasi di redazione dell'istanza; - posta ordinaria o raccomandata a/r all'indirizzo Via Giorgione n. 106 - 00147 Roma; - posta elettronica certificata all'indirizzo eserciziidiritti@pec.agenziaentrate.it. Qualora l'interessato ritenga che il trattamento sia avvenuto in modo non conforme al Regolamento (UE) e al D.Lgs. 196/2003 ha diritto di proporre reclamo innanzi all'Autorità Garante per la Protezione dei Dati Personali, ai sensi dell'art. 77 del Regolamento (UE). Ulteriori informazioni in ordine ai suoi diritti sulla protezione dei dati personali sono reperibili sul sito web del Garante per la Protezione dei Dati Personali all'indirizzo www.garanteprivacy.it.

CONSENSO

L'Agenzia delle Entrate, in quanto soggetto pubblico, non deve acquisire il consenso degli interessati per trattare i loro dati personali. Gli intermediari non devono acquisire il consenso degli interessati per il trattamento dei dati in quanto è previsto dalla legge; mentre sono tenuti ad acquisire il consenso degli interessati sia per trattare i dati relativi a particolari oneri deducibili o per i quali è riconosciuta la detrazione d'imposta, alla scelta dell'otto per mille, del cinque per mille e del due per mille dell'Irpef, sia per poterli comunicare all'Agenzia delle Entrate, o ad altri intermediari. Tale consenso viene manifestato mediante la sottoscrizione della dichiarazione nonché la firma con la quale si effettua la scelta dell'otto per mille dell'Irpef, del cinque per mille e del due per mille dell'Irpef. L'Agenzia delle Entrate si riserva il diritto di apporre alla presente informativa, a propria esclusiva discrezione ed in qualunque momento, tutte le modifiche ritenute opportune o rese obbligatorie dalle norme di volta in volta vigenti, dandone adeguata pubblicità nella sezione dedicata del sito internet www.agenziaentrate.gov.it.

La presente informativa viene data in via generale per tutti i titolari del trattamento sopra indicati.

CODICE FISCALE (*) **C P Z F N C 7 9 H D E E 7 9 1 C**

| TIPO DI DICHIARAZIONE | | Quadro RW | Quadro VO | Quadro IAC | ISA | Quadro di cui all'art. 230 | Comunicazione CPB | Corrente nel tempo | Dichiarazione finanziaria | Dichiarazione integrativa art. 230, 3° comma DPR 322/99 | Dichiarazione integrativa art. 230, 3° comma DPR 322/99 | Dichiarazione integrativa art. 230, 3° comma DPR 322/99 | Dichiarazione integrativa art. 230, 3° comma DPR 322/99 | Dichiarazione integrativa art. 230, 3° comma DPR 322/99 | Dichiarazione integrativa art. 230, 3° comma DPR 322/99 |
|---|--|--|-----------|------------|-----|----------------------------|-------------------|--------------------|---------------------------|---|---|---|---|---|---|
| DATI DEL CONTRIBUENTE | | Comune (o Stato estero) di nascita: MADDALONI Provincia (sigla): CE Data di nascita: 06/06/1979 Sesso: M Codice Stato estero: CE Partita IVA (eventuale): 01314901390618 Riservato al liquidatore o vero debitore fallimentare/curatore della liquidazione giudiziale: 01314901390618 Periodo d'imposta: 01/01/2024 a 31/12/2025 | | | | | | | | | | | | | |
| RESIDENZA ANAGRAFICA Da compilare solo se variata dal 01/01/2024 alla data di presentazione della dichiarazione | | Comune: CELLOLE Tipologia (via, piazza, ecc.): VIALE DEGLI OLMI 262 Frazione: Provincia (sigla): CE C.A.P.: 81030 Codice comune: Fusione comuni: | | | | | | | | | | | | | |
| TELEFONO E INDIRIZZO DI POSTA ELETTRONICA | | Telefono prefisso: 0390823 numero: Indirizzo di posta elettronica: | | | | | | | | | | | | | |
| DOMICILIO FISCALE AL 01/01/2024 | | Comune: CELLOLE Provincia (sigla): CE Codice comune: Fusione comuni: | | | | | | | | | | | | | |
| DOMICILIO FISCALE AL 01/01/2025 | | Comune: CELLOLE Provincia (sigla): CE Codice comune: M262 Fusione comuni: | | | | | | | | | | | | | |
| RESIDENTE ALL'ESTERO DA COMPILARE SE RESIDENTE ALL'ESTERO NEL 2024 | | Codice fiscale estero: Stato estero di residenza: Stato federato, provincia, contea: Località di residenza: Indirizzo: Nazionalità: Italiana | | | | | | | | | | | | | |
| RISERVATO A CHI PRESENTA LA DICHIARAZIONE PER ALTRI | | Codice fiscale (obbligatorio): Cognome: Nome: Data di nascita: Comune (o Stato estero) di nascita: Provincia (sigla): Sesso: Partita IVA (eventuale): Riservato al liquidatore o vero debitore fallimentare/curatore della liquidazione giudiziale o dell'eredità ecc. (vedere Istruzioni): Residenza anagrafica (o se diverso): Domicilio fiscale: Repressione residente all'estero: Data di inizio procedura: Procedura non ancora terminata: Data di fine procedura: Codice fiscale sociale della dichiarante: | | | | | | | | | | | | | |
| CANONE RAI IMPRESE | | Tipologia apparecchio (riservato ai contribuenti che esercitano attività d'impresa): 3 | | | | | | | | | | | | | |
| IMPEGNO ALLA PRESENTAZIONE TELEMATICA Riservato all'incaricato | | Codice fiscale dell'incaricato: GRDMRC61P27F839R Soggetto che ha predisposto la dichiarazione: 2 Ricezione avviso telematico controllo automatizzato dichiarazione: Ricezione altre comunicazioni telematiche: Data dell'impegno: 23/10/2025 Firma dell'incaricato: Firma Presente | | | | | | | | | | | | | |
| VISTO DI CONFORMITÀ Riservato al C.A.F. o al professionista | | Codice fiscale del responsabile del C.A.F.: Codice fiscale del professionista: Firma del responsabile del C.A.F. o del professionista: | | | | | | | | | | | | | |
| CERTIFICAZIONE TRIBUTARIA Riservato al professionista | | Codice fiscale del professionista: Codice fiscale o partita IVA del soggetto diverso dal professionista che ha predisposto la dichiarazione e tenuto la scrittura contabile: Si attesta la certificazione ai sensi dell'art. 36 del D.Lgs. n. 241/1997: Firma del professionista: | | | | | | | | | | | | | |

(*) Da compilare per i soli modelli predisposti su fogli singoli, ovvero su moduli meccanografici o striscia continua.

I dati anagrafici, di residenza/domicilio/sede sono desunti dalla posizione anagrafica registrata in Anagrafe Tributaria

CODICE FISCALE (*) C P Z F N C 7 9 H 0 6 E 7 9 1 C

**FIRMA DELLA
DICHIARAZIONE**

Il contribuente dichiara di aver compilato e allegato i seguenti quadri (barrare le caselle che interessano).

| | | | | | | | | | | | | | | | | | | | | | | | | | | | | | | | | | | | | |
|------------------------|----|----|----|----|----|----|----|----|----|----|----|----|----|----|----|----|----|----|----|----|----|----|----|----|----|----|----|----|----|----|----|----|----|----|----|----|
| Familiari di carico | RA | RB | RC | RD | RE | RN | RV | CR | DL | RX | RI | RL | RM | RR | RT | RE | RF | RG | RH | RI | RJ | RK | RL | RM | RN | RO | RP | RQ | RS | RT | RU | RV | RW | RX | RY | RZ |
| | | X | X | X | | X | X | | | X | X | | | | | | | | | | | | | | | | | | | | | | | | | |
| Situazioni particolari | LM | TR | KU | NK | TC | CP | | | | | | | | | | | | | | | | | | | | | | | | | | | | | | |
| | X | | | | | | | | | | | | | | | | | | | | | | | | | | | | | | | | | | | |

Inviare avviso telematico controllo automatizzato dichiarazione all'intermediario ☐

Inviare altre comunicazioni telematiche all'intermediario ☐ Presenza Vite Superbonus ☐

CON LA FIRMA SI ESPRIME ANCHE IL CONSENSO AL TRATTAMENTO DEI DATI SENSIBILI EVENTUALMENTE INDICATI NELLA DICHIARAZIONE

FIRMA del CONTRIBUENTE (o di chi presenta la dichiarazione per altri)

Firma Presente

(*) Da compilare per i soli modelli predisposti su fogli singoli, ovvero su moduli meccanografici a striscia continua.

(*) Da compilare per i soli modelli predisposti su fogli singoli, ovvero su moduli meccanografici a striscia continua.

FIRMA del CONTRIBUENTE (o di chi presenta la dichiarazione per altri)

Firma Presente

! I dati anagrafici, di residenza/domicilio/sede sono desunti dalla posizione anagrafica registrata in Anagrafe Tributaria

(*) Barrare la casella se si tratta dello stesso terreno o della stessa unità immobiliare del rigo precedente.



CODICE FISCALE

PERIODO D'IMPOSTA 2024

CPZFNC79H06E791C

REDDITI

QUADRO RC - Redditi di lavoro dipendente

QUADRO CR - Crediti d'imposta

Mod. N. 1

QUADRO RC
REDDITI DI LAVORO
DIPENDENTE
E ASSIMILATI

Sezione I
Redditi di lavoro
dipendente e assimilati

Casi particolari ☐

| | | | | | | | | | |
|------|---|---|---------------------------|---|----------------------------------|---|-----------|---|------------|
| RC1 | Tipologia reddito | 1 | Indeterminato/Determinato | 2 | Redditi (punto 1, 2 e 3 CU 2025) | 3 | 26.088,00 | 4 | Altri dati |
| RC2 | | | | | | | | | |
| RC3 | | | | | | | | | |
| RC4 | SOMME PER PREL. DIRISULTATO FVARE AZIENDALE | 1 | 2 | 3 | 4 | 5 | 6 | 7 | 8 |
| RC5 | Quota esente trasferimenti | 1 | 2 | 3 | 4 | 5 | 6 | 7 | 8 |
| RC6 | Periodo di lavoro (giorni per i quali spettano le detrazioni) | 1 | 2 | 3 | 4 | 5 | 6 | 7 | 8 |
| RC7 | Assegno del coniuge | 1 | 2 | 3 | 4 | 5 | 6 | 7 | 8 |
| RC8 | | | | | | | | | |
| RC9 | Sommare gli importi da RC7 a RC8, riportare il totale al rigo RN1, col. 5 | | | | | | | | |
| RC10 | Ritenute IRPEF (punto 27 CU 2025) col. 13 e RC15 col. 11 | 1 | 2 | 3 | 4 | 5 | 6 | 7 | 8 |
| RC11 | Ritenute per lavori socialmente utili e altri dati | 1 | 2 | 3 | 4 | 5 | 6 | 7 | 8 |
| RC12 | Importo ritenute addizionale regionale | 1 | 2 | 3 | 4 | 5 | 6 | 7 | 8 |
| RC13 | | | | | | | | | |
| RC14 | | | | | | | | | |
| RC15 | | | | | | | | | |
| RC16 | | | | | | | | | |
| RC17 | | | | | | | | | |

Sezione II
Altri redditi assimilati
a quelli di lavoro
dipendente

Sezione III
Ritenute IRPEF e
addizionale regionale
e comunale all'IRPEF

Sezione IV
Ritenute per lavori
socialmente utili e altri dati

Sezione V
RIDUZIONE
PRESSIONE FISCALE
(Trattamento
integrativo e bonus
tredicesima)

Sezione VI
Detrazione per comparto
sicurezza e difesa

Sezione VII
Tassazione mance
settore turistico
alberghiero
e di ricezione

Sezione VIII
Erogazioni in natura

QUADRO CR
CREDITI D'IMPOSTA

Sezione II
Prima casa e canoni
non percepiti

Sezione III
Credito d'imposta
incremento occupazione

Sezione IV
Credito d'imposta
per immobili colpiti
dal sisma in Abruzzo

Sezione V
Credito d'imposta reintegro
anticipazioni fondi pensione

Sezione VI
Credito imposta acquisto
prima casa under 36

| | | | | | | | | | |
|------|---|---|---|---|---|---|---|---|---|
| CR7 | Credito d'imposta per l'acquisto della prima casa | 1 | 2 | 3 | 4 | 5 | 6 | 7 | 8 |
| CR8 | Credito d'imposta per canoni non percepiti | 1 | 2 | 3 | 4 | 5 | 6 | 7 | 8 |
| CR9 | Credito d'imposta incremento occupazione | 1 | 2 | 3 | 4 | 5 | 6 | 7 | 8 |
| CR10 | Allocazione principale | 1 | 2 | 3 | 4 | 5 | 6 | 7 | 8 |
| CR11 | Altri immobili | 1 | 2 | 3 | 4 | 5 | 6 | 7 | 8 |
| CR12 | Anno di acquisizione | 1 | 2 | 3 | 4 | 5 | 6 | 7 | 8 |
| CR13 | Residuo precedente Dichiarazione | 1 | 2 | 3 | 4 | 5 | 6 | 7 | 8 |



PERIODO D'IMPOSTA 2024

| | | | | | | | |
|---|-------------|--|-------------------|----------------------------------|-------------------|--|--------------------------------|
| Sezione VII Credito d'imposta erogazioni cultura (CR14) e scuola (CR15) | CR14 | Spesa 2024 | Residuo anno 2023 | Rata credito 2023 | Rata credito 2022 | Quota credito ricevuta per trasparenza | |
| | | 1 | 2 | 3 | 4 | 5 | |
| | | ,00 | ,00 | ,00 | ,00 | ,00 | |
| | CR15 | Residuo anno 2023 | | | | | |
| | | 1 | | | | | |
| | | ,00 | | | | | |
| Sezione IX Credito d'imposta videosorveglianza | CR17 | | | Residuo precedente dichiarazione | | di cui compensato nel Mod. F24 | |
| | | | | 1 | 2 | | |
| | | | | ,00 | ,00 | | |
| Sezione XI Credito d'imposta euroritenuta | CR30 | | | Residuo precedente dichiarazione | | di cui compensato nel Mod. F24 | |
| | | | | 1 | 2 | | |
| | | | | ,00 | ,00 | | |
| Sezione XII Altri crediti d'imposta | CR31 | Codice | Importo | Residuo 2023 | Rata/Spesa 2022 | Rata/Spesa 2023 | di cui compensato nel Mod. F24 |
| | | 1 | 2 | 3 | 4 | 5 | 6 |
| | | | ,00 | ,00 | ,00 | ,00 | ,00 |
| | | Quota credito ricevuta per trasparenza | | | | | |
| | | 7 | | | | | |
| | | ,00 | | | | | |



CODICE FISCALE

PERIODO D'IMPOSTA 2024

CPZFNC79H06E791C

REDDITI

QUADRO RH - Redditi di partecipazione
in società di persone ed assimilate

Mod. N. 1

Sezione I
Dati della società,
associazione,
impresa familiare,
azienda coniugale o
GEIE

| Codice fiscale società o associazione partecipata | | Tipo | | Quota di partecipazione | | Quota reddito (o perdita) | | Partecipazione in società di persone ed assimilate | |
|---|--------|---------|-----------|-------------------------|-----|---------------------------|-----|--|-----|
| 1 | 2 | 3 | 4 | 5 | 6 | 7 | 8 | 9 | 10 |
| 93001620637 | 1 | 16,670% | 14.938,00 | | | | | | |
| 8 | 9 | 10 | 11 | 12 | 13 | 14 | 15 | 16 | 17 |
| ,00 | 727,00 | ,00 | ,00 | ,00 | ,00 | ,00 | ,00 | ,00 | ,00 |
| 13A | 14 | 15 | 16 | 17 | 18 | 19 | 20 | 21 | 22 |
| ,00 | ,00 | ,00 | ,00 | ,00 | ,00 | ,00 | ,00 | ,00 | ,00 |

Sezione II
Dati della società
partecipata in regime
di trasparenza

| Codice fiscale società partecipata | | Quota di partecipazione | | Quota reddito (o perdita) | | Partecipazione in società di persone ed assimilate | |
|------------------------------------|-----|-------------------------|-----|---------------------------|-----|--|-----|
| 1 | 2 | 3 | 4 | 5 | 6 | 7 | 8 |
| | | % | ,00 | | | | |
| 8 | 9 | 10 | 11 | 12 | 13 | 14 | 15 |
| ,00 | ,00 | ,00 | ,00 | ,00 | ,00 | ,00 | ,00 |
| 13 | 14 | 15 | 16 | 17 | 18 | 19 | 20 |
| ,00 | ,00 | ,00 | ,00 | ,00 | ,00 | ,00 | ,00 |

Sezione III
Determinazione
del reddito
Dati comuni
alla sez. I ed alla sez. II

Partecipazione
in soggetti ISA

☐

| | | | |
|------|---|---|---|
| RH7 | Redditi di partecipazione in società esercenti attività d'impresa | 1 | 2 |
| RH8 | Perdite di partecipazione in società esercenti attività d'impresa | 1 | 2 |
| RH9 | Differenza tra righe RH7 e RH8 | 1 | 2 |
| RH10 | Perdite d'impresa | 1 | 2 |
| RH11 | Differenza tra righe RH9 e RH10 | 1 | 2 |
| RH12 | Perdite d'impresa di esercizi precedenti | 1 | 2 |
| RH14 | Totale reddito di partecipazione in società esercenti attività d'impresa | 1 | 2 |
| RH15 | Redditi (o perdite) di partecipazione in associazioni tra artisti e professionisti | 1 | 2 |
| RH16 | Perdite di lavoro autonomo di esercizi precedenti | 1 | 2 |
| RH17 | Totale reddito (o perdite) di partecipazione in associazioni tra artisti e professionisti (riportare tale importo nel rigo RH1) | 1 | 2 |
| RH18 | Totale reddito di partecipazione in società semplici | 1 | 2 |

Mod. N.

| Sezione IV Riepilogo | | Mod. N. | |
|-------------------------|--|--|--------|
| RH19 | Totale ritenute d'acconto | | |
| RH20 | Totale crediti d'imposta | | 727,00 |
| | | Crediti d'imposta sui fondi comuni di investimento | 2 |
| RH21 | Totale credito per imposte estere ante opzione | 1 ,00 | ,00 |
| RH22 | Totale oneri detraibili | | ,00 |
| RH23 | Totale scadenza | | ,00 |
| RH24 | Totale acconti | | ,00 |
| RH25 | Imposte delle controllate estere | | ,00 |
| | | | ,00 |

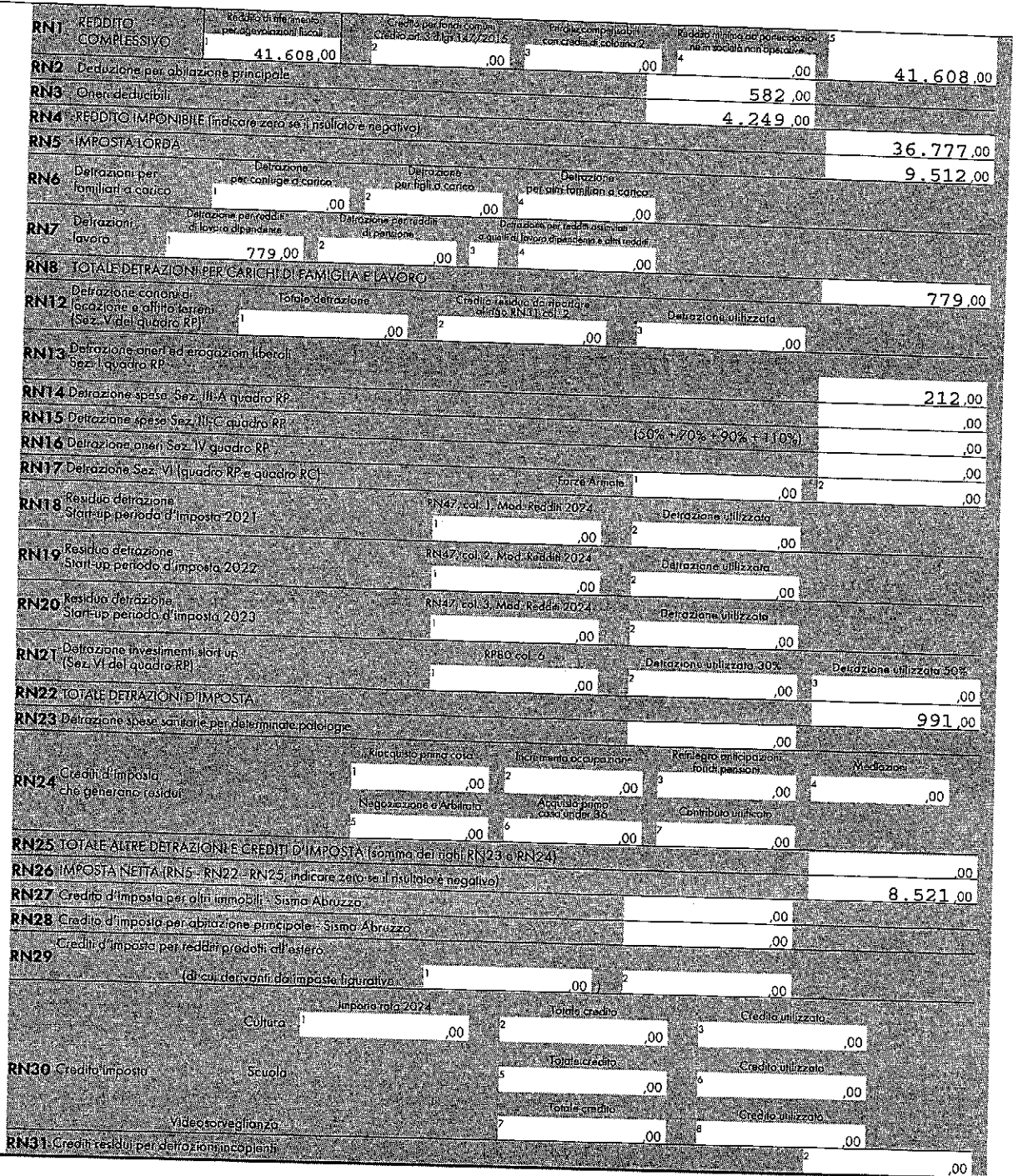

CODICE FISCALE

C/P/Z/F/N/C/7/9/H/0/6/E/7/9/h/c

| | | | | | | | |
|---|--|----|----------|---|--|----|------|
| Fondi comuni | | 1 | 0,00 | Altri crediti d'imposta | | 2 | 0,00 |
| Erogazione a partito | | 4 | 0,00 | Totale credito | | 5 | 0,00 |
| Importo rata 2024 | | 6 | 0,00 | Totale credito | | 7 | 0,00 |
| Ponifica ambientale | | 8 | 0,00 | Credito utilizzato | | 9 | 0,00 |
| Credito d'imposta | | 10 | 0,00 | Credito utilizzato | | 11 | 0,00 |
| Sanificazione e acquisto di dispositivi protezione | | 12 | 0,00 | Credito utilizzato | | 13 | 0,00 |
| Social Bonus | | 14 | 0,00 | Credito utilizzato | | 15 | 0,00 |
| Attività fisica adattata | | 16 | 0,00 | Credito utilizzato | | 17 | 0,00 |
| ITS Academy 30% | | 18 | 0,00 | Credito utilizzato | | 19 | 0,00 |
| ITS Academy 50% | | 20 | 0,00 | Credito utilizzato | | 21 | 0,00 |
| RITENUTE TOTALI | | 22 | 0,00 | di cui ritenute a carico del contribuente | | 23 | 0,00 |
| RN34 DIFFERENZA (se l'importo è negativo indicare l'importo precedente del segno meno) | | 24 | 4.640,00 | di cui ritenute a carico del contribuente | | 25 | 0,00 |
| RN35 Crediti d'imposta per le imprese e i lavoratori autonomi | | 26 | 3.881,00 | di cui ritenute a carico del contribuente | | 27 | 0,00 |
| RN36 ECCESSIONE D'IMPOSTA RISULTANTE DALLA PRECEDENTE DICHIARAZIONE | | 28 | 0,00 | di cui ritenute a carico del contribuente | | 29 | 0,00 |
| RN37 ECCESSIONE D'IMPOSTA RISULTANTE DALLA PRECEDENTE DICHIARAZIONE COMPENSATA NEL MOD. F24 | | 30 | 0,00 | di cui ritenute a carico del contribuente | | 31 | 0,00 |
| RN38 ACCONTI | | 32 | 0,00 | di cui ritenute a carico del contribuente | | 33 | 0,00 |
| RN41 Importi rimborsati dal sostituto o già fruiti | | 34 | 0,00 | di cui ritenute a carico del contribuente | | 35 | 0,00 |
| RN42 Impeti da trattenerne o da rimborsare risultante da 760/2024 | | 36 | 0,00 | di cui ritenute a carico del contribuente | | 37 | 0,00 |
| RN43 TRATTAMENTO INTEGRATIVO | | 38 | 0,00 | di cui ritenute a carico del contribuente | | 39 | 0,00 |
| RN44 BONUS TREDICESIMA | | 40 | 0,00 | di cui ritenute a carico del contribuente | | 41 | 0,00 |
| RN45 IMPOSTA A DEBITO | | 42 | 0,00 | di cui ritenute a carico del contribuente | | 43 | 0,00 |
| RN46 IMPOSTA A CREDITO | | 44 | 3.881,00 | di cui ritenute a carico del contribuente | | 45 | 0,00 |
| Altri dati | | 46 | 0,00 | di cui ritenute a carico del contribuente | | 47 | 0,00 |
| Residui detrazioni, crediti d'imposta e deduzioni | | 48 | 0,00 | di cui ritenute a carico del contribuente | | 49 | 0,00 |
| RN60 Abitazione principale soggetta a IMU | | 50 | 0,00 | di cui ritenute a carico del contribuente | | 51 | 0,00 |
| RN61 Ricalcolo reddito | | 52 | 0,00 | di cui ritenute a carico del contribuente | | 53 | 0,00 |
| RN62 Acconto dovuto | | 54 | 1.941,00 | di cui ritenute a carico del contribuente | | 55 | 0,00 |



CODICE FISCALE

CPZFNC79H06E791C

PERIODO D'IMPOSTA 2024

REDDITI

QUADRO RP - Oneri e spese

Mod. N.

1

**QUADRO RP
ONERI E SPESE**

Sezione I

Spese per le quali
spetta la detrazione
d'imposta del 19%, del 26%,
del 30%, del 35% e del 90%

Le spese mediche
vanno indicate
interamente senza
sottrarre la franchigia
di euro 129,11

Per l'elenco dei codici
spesa consultare
la Tabella nelle istruzioni

| | | | | | |
|------|--|--|--|--|--|
| RP1 | Spese sanitarie | Spese patologiche esenti sostenute da familiari | | Spese sanitarie comprensive di franchigia euro 129,11 | |
| RP2 | Spese sanitarie per familiari non a carico affetti da patologie esenti | 0,00 | | 716,00 | |
| RP3 | Spese sanitarie per persone con disabilità | | | 0,00 | |
| RP4 | Spese veicoli per persone con disabilità | | | 0,00 | |
| RP5 | Spese per l'acquisto di cani guida | | | 0,00 | |
| RP6 | Spese sanitarie rimborsate in precedenza | | | 0,00 | |
| RP7 | Interessi mutui ipotecari acquisto abitazione principale | | | 0,00 | |
| RP8 | Altre spese | 0,00 | | 0,00 | |
| RP9 | Altre spese | Codice spesa 36 | | 530,00 | |
| RP10 | Altre spese | Codice spesa | | 0,00 | |
| RP11 | Altre spese | Codice spesa | | 0,00 | |
| RP12 | Altre spese | Codice spesa | | 0,00 | |
| RP13 | Altre spese | Codice spesa | | 0,00 | |
| RP14 | Spese per cessione di leasing | Codice spesa | | 0,00 | |
| RP15 | Totale spese su cui determinare la detrazione | Retrocessioni spese RP1, RP2 e RP3 | | Totale spese con detrazione al 19% da cumulare nel reddito | |
| | | Totale spese con detrazione al 19% da cumulare nel reddito | | Totale spese con detrazione al 26% da cumulare nel reddito | |
| | | Totale spese con detrazione al 26% da cumulare nel reddito | | Totale spese con detrazione al 30% | |
| | | Totale spese con detrazione al 35% | | Totale spese con detrazione al 90% | |

Sezione II

Spese e oneri
per i quali spetta
la deduzione
dal reddito complessivo

| | | | | | | | | |
|------|--|----------------------------|------|------|------|------|------|----------|
| RP21 | Contributi previdenziali ed assistenziali | | 0,00 | 0,00 | 0,00 | 0,00 | 0,00 | 0,00 |
| RP22 | Assegno al coniuge | Codice fiscale del coniuge | | | | | | 4.249,00 |
| RP23 | Contributi per addetti ai servizi domestici e familiari | | | | | | | 0,00 |
| RP24 | Erogazioni liberali a favore di istituzioni religiose | | | | | | | 0,00 |
| RP25 | Spese mediche e di assistenza per persone con disabilità | | | | | | | 0,00 |
| RP26 | Altri oneri e spese deducibili | | | | | | | 0,00 |
| | Soggetti fiscalmente a carico di altri | | | | | | | 0,00 |

CONTRIBUTI PER PREVIDENZA COMPLEMENTARE

| | | | |
|------|---------------------------------|-----------------------|---------------------------|
| RP27 | Deducibilità ordinaria | Dedotti dal sostituto | Non dedotti dal sostituto |
| RP28 | Lavoratori di prima occupazione | 0,00 | 0,00 |
| RP29 | Fondi in equilibrio finanziario | 0,00 | 0,00 |
| RP30 | Familiari a carico | 0,00 | 0,00 |

| | | |
|------|---|---|
| RP32 | Spese per acquisto o costruzione di abitazioni date in locazione | 1 giorno 2 mese 3 anno 4 Spesa acquisto/costruzione 5 Interessi 6 Totale importo deducibile |
|------|---|---|

| | | |
|------|---|---|
| RP33 | Restituzione somme di soggetto erogatore | 1 Somme rimborsate nell'anno 2 Residuo anno precedente 3 Totale |
|------|---|---|

| | | |
|------|--------------------------------------|---|
| RP34 | Quota investimento in start up | 1 Codice fiscale 2 Importo 3 Totale importo RP 2025 4 Importo residuo RP 2024 5 Importo residuo RP 2023 6 Importo residuo RP 2022 7 Importo residuo RP 2021 |
|------|--------------------------------------|---|

| | | |
|------|--|---|
| RP36 | Erogazioni liberali a favore delle Onlus ONLUS APS | 1 Deduzione rimborsata 2 Deduzione assorbita 3 Totale importo anno RP 2025 (col. 1) e col. 2) 4 Importo residuo RP 2024 5 Importo residuo RP 2023 6 Importo residuo RP 2022 7 Importo residuo RP 2021 |
|------|--|---|

| | | | | | | | | | |
|------|---------------------------------|--|--|--|--|--|--|--|----------|
| RP39 | TOTALE ONERI E SPESE DEDUCIBILI | | | | | | | | 4.249,00 |
|------|---------------------------------|--|--|--|--|--|--|--|----------|

Sezione III A

Spese per interventi
di recupero del patrimonio
edilizio, misure
antisismiche e bonus
verde, bonus facciate
e superbonus

| RP41 | 1 | 2 | 3 | Codice fiscale | 4 | 5 | 6 | 7 | 8 | 9 | 10 | 11 |
|------|-------------------|---|---|----------------|---|---|---|---|---|---|----|----|
| RP42 | | | | | | | | | | | | |
| RP43 | | | | | | | | | | | | |
| RP44 | | | | | | | | | | | | |
| RP45 | | | | | | | | | | | | |
| RP46 | | | | | | | | | | | | |
| RP47 | | | | | | | | | | | | |
| RP48 | TOTALE RATE | 1 | 2 | 3 | 4 | 5 | 6 | 7 | 8 | 9 | 10 | 11 |
| RP49 | TOTALE DETRAZIONE | 1 | 2 | 3 | 4 | 5 | 6 | 7 | 8 | 9 | 10 | 11 |

CODICE FISCALE

C P Z F N C 7 9 H 0 6 E 7 9 h c

Mod. N.

1

Sezione III B

Dati catastali identificativi degli immobili e altri dati per fruizione della detrazione

| | | | | | | | | |
|--|----------------------|------------|---------------|-----|--------------------------|-------------------------|------------|------------|
| RP51 | N. d'ordine immobile | Condizione | Codice comune | T/U | Sqz. urb./comune catast. | Foglio | Particella | Subalterno |
| RP52 | N. d'ordine immobile | Condizione | Codice comune | T/U | Sqz. urb./comune catast. | Foglio | Particella | Subalterno |
| CONDUTTORE (estremi registrazione contratto) | | | | | | | | |
| CODICE IDENTIFICATIVO DEL CONTRATTO | | | | | | | | |
| RP53 | N. d'ordine immobile | Condizione | Data | Sex | Numero e collonumero | Cod. Ufficio Ag. Entale | | |
| DOMANDA ACCATASTAMENTO | | | | | | | | |
| Data | | | | | | | | |
| Numero | | | | | | | | |
| Provincia Uff. Accatastamento | | | | | | | | |

Sezione III C

Altre Spese per le quali spetta la detrazione del 50%, 70%, 90% e del 110%

| | | | | | | | | |
|------|---|-----------------|--------------------------|-----------------|-----------------|---------|--------------|--------------|
| RP54 | Paese contributivo o colonnine per la ricarica | Codice | Anno | Spesa sostenuta | Perc. | N. Rate | Opzione 2023 | Importo rata |
| RP55 | colonnine per la ricarica | Codice fiscale | Codice | Anno | Spesa sostenuta | Perc. | N. Rate | Opzione 2023 |
| RP57 | Spesa arredo immobili ristrutturati | N. Rate | Spesa arredo immobile | Importo rata | | | | |
| RP58 | Spesa arredo immobili giovani coppie | Mesi di 35 anni | Spesa sostenuta nel 2014 | Importo rata | | | | |
| RP59 | Iva per acquisto abitazione classe energetica A o B | N. Rate | Importo IVA pagato | Importo rata | | | | |
| RP60 | TOTALE RATE | Rata 50% | Rata 110% | Rata 90% | Rata 70% | | | |

Sezione IV

Spese per interventi finalizzati al risparmio energetico e superbonus

| | | | | | | | | | | |
|------|----------------------|----------------|----------------|----------------|----------------|----------------|----------------|----------------|---------------------|-----------------|
| RP61 | Tipologia intervento | Anno | Cod. Cata. | Perc. 2008 | Perc. attuale | N. Rate | Opzione 2023 | Spesa totale | Maggiorazione prima | Importo rata |
| RP62 | | | | | | | | | | |
| RP63 | | | | | | | | | | |
| RP64 | | | | | | | | | | |
| RP65 | TOTALE RATE | Rata 50% | Rata 65% | Rata 65% | Rata 70% | Rata 75% | Rata 80% | Rata 85% | Rata 90% | Rata 110% |
| RP66 | TOTALE DETRAZIONE | Detrazione 50% | Detrazione 55% | Detrazione 65% | Detrazione 70% | Detrazione 75% | Detrazione 80% | Detrazione 85% | Detrazione 90% | Detrazione 110% |

Sezione V

Detrazioni per inquilini con contratto di locazione

| | | | | | | |
|------|---|--------------|--------------|-------------|--------|--|
| RP71 | Inquilini di alloggi adibiti ad abitazione principale | Tipologia | N. di giorni | Percentuale | Canone | |
| RP72 | Lavoratori dipendenti che trasferiscono la residenza per motivi di lavoro | N. di giorni | Percentuale | | | |
| RP73 | Detrazione affitto terreni agricoli ai giovani | | | | | |

Sezione VI

Altre detrazioni

| | | | | | |
|------|-----------------------|----------------|---|--------------------------|-----------------------|
| RP80 | Investimenti start-up | Codice fiscale | Codice identificativo o identificativo estero | Tipologia investimento | Ammontare investito |
| RP81 | Decadenza Start-up | Codice | Ammontare detrazione 30% | Ammontare detrazione 50% | Totale detrazione 30% |
| RP82 | Recupero detrazione | Codice | Ammontare detrazione 30% | Ammontare detrazione 50% | Totale detrazione 30% |
| RP83 | Altre detrazioni | Codice | Ammontare detrazione 30% | Ammontare detrazione 50% | Totale detrazione 30% |

Sezione VII

Ulteriori dati

| | | | |
|------|--|-----------------|-------------------------|
| RP90 | Reddito prodotti in euro Campione d'Italia | Codice | Importo |
| RP91 | Reddito prodotti Campione d'Italia | Codice | Importo |
| LC1 | Eccezione compensata Mod. F24 | Acconti versati | Acconti sospesi |
| LC2 | Acconto cedolare secca 2025 | Primo acconto | Secondo o unico acconto |

QUADRO LC
CEDOLARE SECCA
SULLE LOCAZIONI

Determinazione della cedolare secca

CODICE FISCALE

**PERSONE FISICHE
2025**
**Agenzia
Entrate**

REDDIT

QUADRO RS

Prospetti comuni ai quadri

RA, RD, RE, RF, RG, RH, LM e prospetti vari

Mod. N.

|1|

| Mod. N. 1 | | Quadrante di riferimento | |
|---|--|---|--|
| Plusvalenze e sopravvenienze attive | | | |
| RS2 | | Importo complessivo da rilevare ai sensi degli articoli 86, comma 4 | |
| RS3 | | Quota costante degli importi di cui al rigo RS2 | |
| Imputazione del reddito dell'impresa familiare | | | |
| Codice fiscale | | Quota di partecipazione | |
| 1 | | 2 | |
| Quota delle rivanvie d'acconto | | Quota di reddito | |
| 5 | | 3 | |
| di cui non utilizzate | | Quota reddito esente da ZFL | |
| 6 | | 4 | |
| ACE | | Quota reddito agevolabile da ZFS | |
| 7 | | 8 | |
| CPI | | Recupero agevolazione ZFS | |
| 9 | | 10 | |
| Quota reddito imponibile | | Quota imposta sostitutiva | |
| 10 | | 10A | |
| Quota reddito effettivo | | Quota soglia CPB | |
| 11 | | 12 | |
| Quota perdita da CPB | | 13 | |
| 1 | | 2 | |
| 5 | | 6 | |
| 7 | | 8 | |
| 9 | | 10 | |
| 11 | | 12 | |
| 13 | | 14 | |
| Perdite pregresse non compensate nell'anno ex contribuenti minimi e fuoriusciti dal regime di vantaggio | | | |
| RS8 | | Lavoro autonomo | |
| 1 | | 2 | |
| 3 | | 4 | |
| 5 | | 6 | |
| 7 | | 8 | |
| 9 | | 10 | |
| 11 | | 12 | |
| 13 | | 14 | |
| RS9 | | | |
| 1 | | 2 | |
| 3 | | 4 | |
| 5 | | 6 | |
| 7 | | 8 | |
| 9 | | 10 | |
| 11 | | 12 | |
| 13 | | 14 | |
| Perdite di lavoro autonomo (art. 36 c. 27, DL 223/2006) non compensate nell'anno | | | |
| RS10 | | PERDITE RIPORTABILI SENZA LIMITI DI TEMPO | |
| 1 | | 2 | |
| 3 | | 4 | |
| 5 | | 6 | |
| 7 | | 8 | |
| 9 | | 10 | |
| 11 | | 12 | |
| 13 | | 14 | |
| Perdite istanza art. 42, quarto comma, DPR 600 del 1973 | | | |
| RS11 | | In misura limitata | |
| 1 | | 2 | |
| 3 | | 4 | |
| 5 | | 6 | |
| 7 | | 8 | |
| 9 | | 10 | |
| 11 | | 12 | |
| 13 | | 14 | |
| Perdite d'impresa non compensate | | | |
| RS12 | | PERDITE UTILIZZABILI IN MISURA LIMITATA | |
| 1 | | 2 | |
| 3 | | 4 | |
| 5 | | 6 | |
| 7 | | 8 | |
| 9 | | 10 | |
| 11 | | 12 | |
| 13 | | 14 | |
| RS13 | | PERDITE UTILIZZABILI IN MISURA PIENA (ART. 84, COMMA 2) | |
| 1 | | 2 | |
| 3 | | 4 | |
| 5 | | 6 | |
| 7 | | 8 | |
| 9 | | 10 | |
| 11 | | 12 | |
| 13 | | 14 | |
| Utili distribuiti da imprese estere partecipate e crediti d'imposta per le imposte pagate all'estero | | | |
| RS21 | | Dati del soggetto residente e dell'impresa estera partecipata | |
| 1 | | 2 | |
| 3 | | 4 | |
| 5 | | 6 | |
| 7 | | 8 | |
| 9 | | 10 | |
| 11 | | 12 | |
| 13 | | 14 | |
| CREDITI PER LE IMPOSTE PAGATE ALL'ESTERO | | | |
| 1 | | 2 | |
| 3 | | 4 | |
| 5 | | 6 | |
| 7 | | 8 | |
| 9 | | 10 | |
| 11 | | 12 | |
| 13 | | 14 | |
| 15 | | 16 | |
| 17 | | 18 | |
| 19 | | 20 | |
| 21 | | 22 | |
| 23 | | 24 | |
| 25 | | 26 | |
| 27 | | 28 | |
| 29 | | 30 | |
| 31 | | 32 | |
| 33 | | 34 | |
| 35 | | 36 | |
| 37 | | 38 | |
| 39 | | 40 | |
| 41 | | 42 | |
| 43 | | 44 | |
| 45 | | 46 | |
| 47 | | 48 | |
| 49 | | 50 | |
| 51 | | 52 | |
| 53 | | 54 | |
| 55 | | 56 | |
| 57 | | 58 | |
| 59 | | 60 | |
| 61 | | 62 | |
| 63 | | 64 | |
| 65 | | 66 | |
| 67 | | 68 | |
| 69 | | 70 | |
| 71 | | 72 | |
| 73 | | 74 | |
| 75 | | 76 | |
| 77 | | 78 | |
| 79 | | 80 | |
| 81 | | 82 | |
| 83 | | 84 | |
| 85 | | 86 | |
| 87 | | 88 | |
| 89 | | 90 | |
| 91 | | 92 | |
| 93 | | 94 | |
| 95 | | 96 | |
| 97 | | | |

Codice fiscale

CPZFNC79H06E791C

Mod. N.

1

| | | | | | |
|---|------|------------------------------------|---|--------|---------|
| Acconto ceduto per interruzione del regime art. 116 del TUIR | RS23 | 1 | 2 | 3 | 4 |
| | RS24 | 1 | 2 | 3 | 4 |
| Ammortamento dei terreni | RS25 | Fabbricati strumentali industriali | | Numero | Importo |
| | RS26 | Altri fabbricati strumentali | | Numero | Importo |
| Spese di rappresentanza per le imprese di nuova costituzione D.M. del 9/11/08 art.1 c.3 | RS28 | | | | |
| | RS32 | Spese non deducibili | | | |
| Prezzi di trasferimento | RS32 | Spese non deducibili | | | |
| | RS33 | Spese non deducibili | | | |
| Consorzi di imprese | RS33 | Spese non deducibili | | | |
| | RS36 | Spese non deducibili | | | |
| Deduzione per capitale investito proprio (ACE) | RS36 | Spese non deducibili | | | |
| | RS37 | Spese non deducibili | | | |
| Ritenute regime di vantaggio e regime forfetario Casi particolari | RS40 | Spese non deducibili | | | |
| | RS40 | Spese non deducibili | | | |

Codice fiscale

CPZFNC79H06E791C

Mod. N.

1

Canone Rai

| | | | |
|-------------------------------|--|--------------------|--|
| Intestazione abbonamento | | Numero abbonamento | |
| Comune | | Comune | |
| Frazione, via e numero civico | | Codice Comune | |
| Categorie | | C.p. | |
| Data versamento | | | |
| 9 giorno mese anno | | | |

Prospetto dei crediti

| | Valore di bilancio | Valore fiscale |
|--|--------------------|----------------|
| RS48 Ammontare complessivo delle svalutazioni dirette e degli accantonamenti risultanti al termine dell'esercizio precedente | ,00 | ,00 |
| RS49 Perdite dell'esercizio | ,00 | ,00 |
| RS50 Differenza | ,00 | ,00 |
| RS51 Svalutazioni e accantonamenti dell'esercizio | ,00 | ,00 |
| RS52 Ammontare complessivo delle svalutazioni dirette e degli accantonamenti risultanti a fine esercizio | ,00 | ,00 |
| RS53 Valore dei crediti risultanti in bilancio | ,00 | ,00 |

Dati di bilancio

| | | |
|---|-----|-----|
| RS97 Immobilizzazioni immateriali | ,00 | ,00 |
| RS98 Immobilizzazioni materiali | ,00 | ,00 |
| RS99 Immobilizzazioni finanziarie | ,00 | ,00 |
| RS100 Rimanenze di materie prime, sussidie e di consumo, in corso di lavorazione, prodotti finiti | ,00 | ,00 |
| RS101 Crediti verso clienti compresi nell'attivo circolante | ,00 | ,00 |
| RS102 Altri crediti compresi nell'attivo circolante | ,00 | ,00 |
| RS103 Attività finanziaria che non costituiscono immobilizzazioni | ,00 | ,00 |
| RS104 Disponibilità liquide | ,00 | ,00 |
| RS105 Ratei e risconti attivi | ,00 | ,00 |
| RS106 Totale attivo | ,00 | ,00 |
| RS107 Patrimonio netto | ,00 | ,00 |
| RS108 Fondi per rischi e oneri | ,00 | ,00 |
| RS109 Trattamento del fine rapporto di lavoro subordinato | ,00 | ,00 |
| RS110 Debiti verso banche e altri finanziatori esigibili entro l'esercizio successivo | ,00 | ,00 |
| RS111 Debiti verso banche e altri finanziatori esigibili oltre l'esercizio successivo | ,00 | ,00 |
| RS112 Debiti verso fornitori | ,00 | ,00 |
| RS113 Altri debiti | ,00 | ,00 |
| RS114 Ratei e risconti passivi | ,00 | ,00 |
| RS115 Totale passivo | ,00 | ,00 |
| RS116 Ricavi delle vendite | ,00 | ,00 |
| RS117 Altri oneri di produzione e vendita | ,00 | ,00 |

Minusvalenze e differenze negative

| | | | |
|-------|-------------------------|-----------------------------|-----|
| RS118 | N. atti di disposizione | Minusvalenze | |
| | 1 | 2 | ,00 |
| RS119 | N. atti di disposizione | Minusvalenze / Azioni | |
| | 1 | 2 | ,00 |
| | | N. atti di disposizione | |
| | | 3 | |
| | | Minusvalenze / Altri titoli | |
| | | 4 | ,00 |
| | | Dividendi | |
| | | 5 | ,00 |

Codice fiscale

CPZFN79H06E791C

Mod. N.

1

Variazione dei criteri di valutazione

RS120

Comunicazione
(Art. 4 D.M.
4 Agosto 2016)

RS136

Conservazione dei documenti rilevanti ai fini tributari

RS140

Patent box

RS147

Esistenza dei presupposti per la riduzione dei termini di decadenza

ZONE FRANCHE URBANE (ZFU)

Sezione I
Dati ZFU

| Codice ZFU | N. periodo d'imposta | N. dipendenti civili | Reddito ZFU | Reddito esente/fruito |
|------------|----------------------|----------------------|-------------|-----------------------|
| 1 | 2 | 3 | 4 | 5 |
| 6 | 7 | 8 | 9 | 10 |
| 11 | 12 | 13 | 14 | 15 |
| 16 | 17 | 18 | 19 | 20 |
| 21 | 22 | 23 | 24 | 25 |
| 26 | 27 | 28 | 29 | 30 |
| 31 | 32 | 33 | 34 | 35 |
| 36 | 37 | 38 | 39 | 40 |
| 41 | 42 | 43 | 44 | 45 |
| 46 | 47 | 48 | 49 | 50 |
| 51 | 52 | 53 | 54 | 55 |
| 56 | 57 | 58 | 59 | 60 |
| 61 | 62 | 63 | 64 | 65 |
| 66 | 67 | 68 | 69 | 70 |
| 71 | 72 | 73 | 74 | 75 |
| 76 | 77 | 78 | 79 | 80 |
| 81 | 82 | 83 | 84 | 85 |
| 86 | 87 | 88 | 89 | 90 |
| 91 | 92 | 93 | 94 | 95 |
| 96 | 97 | 98 | 99 | 100 |

Sezione II
Quadro RN
Rideterminato

| | | | | | | | | |
|---------------------------------|---|-----|---|-----|-----|--|----|-----|
| RS301 | Reddito complessivo | | | | | | | |
| RS303 | Oneri deducibili | | | ,00 | | | | |
| RS304 | Reddito imponibile | | | ,00 | | | | |
| RS305 | Imposta lorda | | | ,00 | | | | |
| RS308 | Totale detrazioni per carichi famiglia e lavoro | | | ,00 | | | | |
| RS322 | Totale detrazioni d'imposta | | | ,00 | | | | |
| RS325 | Totale altre detrazioni e crediti d'imposta | | | ,00 | | | | |
| RS326 | Imposta netta | | | ,00 | | | | |
| RS334 | Differenza | | | ,00 | | | | |
| RS335 | Crediti d'imposta per imprese e lavoratori autonomi | | | ,00 | | | | |
| Start up RPE 2023 RN19 | 1 | ,00 | Start up RPE 2024 RN20 | 2 | ,00 | Start up RPE 2025 RN21 | 3 | ,00 |
| Spese sanitarie RN23 | 6 | ,00 | Cura RN24, col. 1 | 11 | ,00 | Occup. RN24, col. 2 | 12 | ,00 |
| Fondi Pensione RN24, col. 3 | 13 | ,00 | Menzioni RN24, col. 4 | 14 | ,00 | Arbitrato RN24, col. 5 | 15 | ,00 |
| Sisma Abbujo RN28 | 21 | ,00 | Cultura RN30 | 26 | ,00 | Scuola RN30 | 27 | ,00 |
| Video sorveglianza RN30 | 28 | ,00 | Deduz. start up RPE 2023 | 31 | ,00 | Deduz. start up RPE 2024 | 32 | ,00 |
| Deduz. start up RPE 2025 | 33 | ,00 | Restituzione somme RPE30 | 36 | ,00 | Deduz. Erogaz. liberali RPE2024 | 37 | ,00 |
| Deduz. Erogaz. liberali RPE2025 | 38 | ,00 | Erog. sportive RPE 2025 | 39 | ,00 | Bondini ambientale RPE 2025 | 40 | ,00 |
| | | | Riscatto alloggi sociali RPE 2025 | 42 | ,00 | Deduz. Erogaz. liberali RPE2025 | 43 | ,00 |
| | | | Sanificazione e acquisto dispositivi protezione | 45 | ,00 | Deposizione acqua e fognatura sistema pluviale | 46 | ,00 |
| | | | Spese Bonus | 48 | ,00 | Alivito Risco ordinata | 51 | ,00 |
| | | | ITS Academy 30% | 53 | ,00 | ITS Academy 60% | 54 | ,00 |
| | | | Contributo Unificato | 56 | ,00 | | | |

Codice fiscale

CPZFN79H06E791C

Mod. N.

1

Regime forfetario per
gli esercenti attività
d'impresa, arti
e professioni -
Obblighi informativi

| | | | | |
|-------|---|----------------|---|---------|
| RS371 | 1 | Codice fiscale | 2 | Reddito |
| RS372 | 1 | | 2 | ,00 |
| RS373 | 1 | | 2 | ,00 |
| | | | 2 | ,00 |

Esercenti attività d'impresa

| | | | |
|-------|---|--------|-----|
| RS375 | Mezzi di trasporto /veicoli utilizzati nell'attività | numero | |
| RS376 | Costi per l'acquisto di materie prime, sussidiarie, semilavorate, merci | | ,00 |
| RS377 | Costo per il godimento di beni di terzi (canoni di locazione, canoni relativi a beni immobili, royalties) | | ,00 |
| RS378 | Spese per l'acquisto carburante per l'autotrazione | | ,00 |

Esercenti attività di lavoro autonomo

| | | | |
|-------|---------|--|-----|
| RS381 | Consumi | | ,00 |
|-------|---------|--|-----|

Aiuti di Stato

BASE GIURIDICA

| | | | | | | | | | | |
|---------------|-----------------|--------------------|-----------------------|---------|----------------|----------------------------|------------|--------|------------|---------|
| 1 | 2 | 3 | 4 | 5 | 6 | 7 | 8 | 9 | 10 | 11 |
| Codice civile | Codice regione | Quadro | Tipologia | Anno | Numero | Articolo | Estensione | Numero | Estensione | Lettera |
| 11A | 12 | 13 | 14 | 15 | 16 | 17 | 18 | 19 | 20 | 21 |
| Codice CAR | Forma Giuridica | Dimensione impresa | Codice attività ATECO | Settore | Tipologia SIEG | Importo totale aiuto speso | | | | |
| RS401 | | | | | | | | | | ,00 |

DATI DEL PROGETTO

| | | | | | | | | | | | |
|------------------|------------------|-------------------|--------------------|---------------------|----|----|----|----|----|----|-----|
| 18 | 19 | 20 | 21 | 22 | 23 | 24 | 25 | 26 | 27 | 28 | 29 |
| Data inizio | Data fine | Codice Regione | Codice Comune | | | | | | | | |
| giorno mese anno | giorno mese anno | | | | | | | | | | |
| Obiettivo | Tipologia costi | Costi agevolabili | Intensità di aiuto | Importo aiuto speso | | | | | | | |
| 25 | 26 | 27 | 28 | 29 | | | | | | | |
| | | | | | | | | | | | ,00 |

IMPRESA UNICA

Assenza
Impresa Unica



| | | | | | | |
|----------------|---|----------------|---|----------------|---|----------------|
| RS402 | 1 | 2 | 3 | 4 | 5 | 6 |
| Codice fiscale | | Codice fiscale | | Codice fiscale | | Codice fiscale |
| | | | | | | |
| | | | | | | |
| | | | | | | |

Acconti
soggetti ISA

RS430

Numero di riferimento
del meccanismo
frontaliero

RS490

| | | | |
|------------|----------------------|---------------------|-----|
| RS491 | 1 | 2 | 3 |
| Codice ZES | N. periodo d'imposta | Reddito ZES | |
| | | | ,00 |
| RS492 | 1 | 2 | 3 |
| Codice ZES | N. periodo d'imposta | Reddito ZES | |
| | | | ,00 |
| RS493 | 1 | 2 | 3 |
| Totale | Reddito attribuito | Reddito agevolabile | |
| | ,00 | ,00 | ,00 |

Zone economiche
speciali (ZES)

| | | | | | | | | | |
|-----------------------|--------------------|--------------------------|-------------------------|---------------------------|-------------------------|--------------------------|--------------------------|-------------------------|---------------------------|
| RS494 | 1 | 2 | 3 | 4 | 5 | 6 | 7 | 8 | 9 |
| Recupero agevolazione | Codice ZES | Anno inizio agevolazione | Primo periodo d'imposta | Secondo periodo d'imposta | Terzo periodo d'imposta | Quarto periodo d'imposta | Quinto periodo d'imposta | Sesto periodo d'imposta | Settimo periodo d'imposta |
| | | | ,00 | ,00 | ,00 | ,00 | ,00 | ,00 | ,00 |
| RS495 | 1 | 2 | 3 | 4 | 5 | 6 | 7 | 8 | 9 |
| Totale da recuperare | Recupero ordinario | Totale | | | | | | | |
| | ,00 | ,00 | | | | | | | |

Dati relativi all'opzione
"Patent box"

CODICE
IDENTIFICATIVO
NAZIONALE

Prospetto di
riconciliazione dati
contabili e fiscali

| Numero datiben | COSTI INTRA-MUROS | | | Altri costi |
|---|---------------------------------|--------------|---------------------------------|---------------------------------|
| | Personale | Ammortamenti | | |
| RS530 Software protetto da copyright | 1 | 2 | 3 | 4 |
| | | ,00 | ,00 | ,00 |
| COSTI EXTRA-MUROS | | | | |
| Codice fiscale fornitore | | | | Causa (0-63) |
| 5 | 6 | 7 | | |
| | ,00 | | | |
| RS531 Brevetti industriali | 1 | 2 | 3 | 4 |
| | | ,00 | ,00 | ,00 |
| 5 | 6 | 7 | | |
| | ,00 | | | |
| RS532 Disegni e modelli | 1 | 2 | 3 | 4 |
| | | ,00 | ,00 | ,00 |
| 5 | 6 | 7 | | |
| | ,00 | | | |
| CODICE IDENTIFICATIVO NAZIONALE | | | | |
| RS533 | Codice identificativo nazionale | | Codice identificativo nazionale | Codice identificativo nazionale |
| | 1 | 2 | 3 | |
| | 4 | 5 | 6 | |
| Prospetto di riconciliazione dati contabili e fiscali | | | | |
| Tipo di bene / Voce contabile | | | | |
| RS550 Valore contabile | 1 | 2 | 4 | Valore precedente |
| | 5 | 6 | 7 | 8 |
| | Valore iniziale | Incrementi | Decrementi | Valore finale |
| | ,00 | ,00 | ,00 | ,00 |
| Valore fiscale | 10 | 11 | 12 | 13 |
| | Valore iniziale | Incrementi | Decrementi | Valore finale |
| | ,00 | ,00 | ,00 | ,00 |
| RS551 Valore contabile | 1 | 2 | 4 | Valore precedente |
| | 5 | 6 | 7 | 8 |
| | Valore iniziale | Incrementi | Decrementi | Valore finale |
| | ,00 | ,00 | ,00 | ,00 |
| Valore fiscale | 10 | 11 | 12 | 13 |
| | Valore iniziale | Incrementi | Decrementi | Valore finale |
| | ,00 | ,00 | ,00 | ,00 |
| RS552 Valore contabile | 1 | 2 | 4 | Valore precedente |
| | 5 | 6 | 7 | 8 |
| | Valore iniziale | Incrementi | Decrementi | Valore finale |
| | ,00 | ,00 | ,00 | ,00 |
| Valore fiscale | 10 | 11 | 12 | 13 |
| | Valore iniziale | Incrementi | Decrementi | Valore finale |
| | ,00 | ,00 | ,00 | ,00 |
| RS553 Valore contabile | 1 | 2 | 4 | Valore precedente |
| | 5 | 6 | 7 | 8 |
| | Valore iniziale | Incrementi | Decrementi | Valore finale |
| | ,00 | ,00 | ,00 | ,00 |
| Valore fiscale | 10 | 11 | 12 | 13 |
| | Valore iniziale | Incrementi | Decrementi | Valore finale |
| | ,00 | ,00 | ,00 | ,00 |
| RS554 Valore contabile | 1 | 2 | 4 | Valore precedente |
| | 5 | 6 | 7 | 8 |
| | Valore iniziale | Incrementi | Decrementi | Valore finale |
| | ,00 | ,00 | ,00 | ,00 |
| Valore fiscale | 10 | 11 | 12 | 13 |
| | Valore iniziale | Incrementi | Decrementi | Valore finale |
| | ,00 | ,00 | ,00 | ,00 |



CODICE FISCALE

PERIODO D'IMPOSTA 2024

| | | | | | | | | | | | | | | | |
|---|---|---|---|---|---|---|---|---|---|---|---|---|---|---|---|
| C | P | Z | F | N | C | 7 | 9 | H | 0 | 6 | E | 7 | 9 | 1 | C |
|---|---|---|---|---|---|---|---|---|---|---|---|---|---|---|---|

REDDITI

QUADRO RV - Addizionale regionale e comunale all'IRPEF

QUADRO RV
ADDIZIONALE REGIONALE
E COMUNALE ALL'IRPEF

Sezione I

**Adizionale
regionale all'IRPEF**

| | | | | | | | | |
|-------------|--|--|------------------------|--|----------------|--|-----------------|------------------|
| RV1 | REDDITO IMPOSTABILE | | | | | | | |
| RV2 | ADDITIONALE REGIONALE ALL'IRPEF DOVUTA | | | | | | | 36.777,00 |
| RV3 | ADDITIONALE REGIONALE ALL'IRPEF TRATTENUTA O VERSATA | | | | | | | 925,00 |
| | (di cui ante ritenute) | | (di cui sospesa) | | | | | |
| RV4 | ECCEDENZA DI ADDIZIONALE REGIONALE ALL'IRPEF RISULTANTE DALLA PRECEDENTE DICHIARAZIONE (RX2 del 5 Mod. IRPEF 2024) | | | | | | | ,00 |
| RV5 | ECCEDENZA DI ADDIZIONALE REGIONALE ALL'IRPEF RISULTANTE DALLA PRECEDENTE DICHIARAZIONE COMPENSATA NEL MOD. F24 | | | | | | | ,00 |
| RV6 | Addizionale regionale Irpef da trattenere o da rimborsare risultante dal 730/2025 | | | | | | | |
| | Trattenevole del sostituto | | Rimborsato | | | | | |
| RV7 | ADDITIONALE REGIONALE ALL'IRPEF A DEBITO | | | | | | | ,00 |
| RV8 | ADDITIONALE REGIONALE ALL'IRPEF A CREDITO | | | | | | | 925,00 |
| RV9 | ALiquota DELL'ADDITIONALE COMUNALE DECIBERATA DAL COMUNE | | | | | | | ,00 |
| RV10 | ADDITIONALE COMUNALE ALL'IRPEF DOVUTA | | | | | | | 0,600 |
| | Aggravazioni | | | | | | | |
| | ADDITIONALE COMUNALE ALL'IRPEF TRATTENUTA O VERSATA | | | | | | | 221,00 |
| RV11 | RC = RL | | | | | | | |
| | oltre trattenuta | | (di cui sospesa) | | | | | |
| RV12 | ECCEDENZA DI ADDIZIONALE COMUNALE ALL'IRPEF RISULTANTE DALLA PRECEDENTE DICHIARAZIONE (RX3 del 5 Mod. REDDITI 2024) | | | | | | | 12,00 |
| RV13 | ECCEDENZA DI ADDIZIONALE COMUNALE ALL'IRPEF RISULTANTE DALLA PRECEDENTE DICHIARAZIONE COMPENSATA NEL MOD. F24 | | | | | | | ,00 |
| RV14 | Addizionale comunale Irpef da trattenere o da rimborsare risultante dal 730/2025 | | | | | | | |
| | Trattenevole del sostituto | | Rimborsato | | | | | |
| RV15 | ADDITIONALE COMUNALE ALL'IRPEF A DEBITO | | | | | | | ,00 |
| RV16 | ADDITIONALE COMUNALE ALL'IRPEF A CREDITO | | | | | | | 209,00 |
| RV17 | Sintesi dei dati fiscali per il calcolo dell'imposta | | | | | | | 66,00 |
| | Imponibile | | Aliquota per scaglioni | | Acconto dovuto | | Acconto versato | |
| | 36.777,00 | | 0,600 | | 66,00 | | 0,00 | |
| | | | | | | | | |

Sezione II-A

**Addizionale
comunale all'IRPEF**

Sezione II-B

**Acconto addizionale
comunale all'IRPEF 2025**



CODICE FISCALE

CPZFNC79H06E791C

PERIODO D'IMPOSTA 2024

REDDITI

QUADRO RX - Risultato della Dichiarazione

Mod. N.

1

QUADRO RX
RISULTATO DELLA
DICHIARAZIONE

Sezione I
Debiti/Crediti
ed eccedenze
risultanti dalla
presente dichiarazione

| | Imposta a debito risultante dalla presente dichiarazione | Imposta a credito risultante dalla presente dichiarazione | Eccedenza di versamento a saldo | Credito di cui si chiede il rimborso | Credito da utilizzare in compensazione e/o in detrazione |
|--|--|---|------------------------------------|---|--|
| RX1 IRPEF | 3.881,00 | ,00 | ,00 | ,00 | ,00 |
| RX2 Addizionale regionale IRPEF | 925,00 | ,00 | ,00 | ,00 | ,00 |
| RX3 Addizionale comunale IRPEF | 209,00 | ,00 | ,00 | ,00 | ,00 |
| RX4 Cedolare secca (LC) | ,00 | ,00 | ,00 | ,00 | ,00 |
| RX5 Imp. sost. premi risultato e welfare aziendale | ,00 | ,00 | ,00 | ,00 | ,00 |
| RX6 Imp. sost. Tassazione minicase azione turistico-alberghiera e dichiarazione (RC sez. VIII) | ,00 | ,00 | ,00 | ,00 | ,00 |
| RX7 Imposta sostitutiva di capitali estero (RM31) | ,00 | ,00 | ,00 | ,00 | ,00 |
| RX8 Imposta sostitutiva redditi di capitale (RM32) | ,00 | ,00 | ,00 | ,00 | ,00 |
| RX9 Imposta sostitutiva prestiti da depositi a garanzia (RM33) | ,00 | ,00 | ,00 | ,00 | ,00 |
| RX10 Imposta sostitutiva rivalutazione su TFR (RM Sez. IV) | ,00 | ,00 | ,00 | ,00 | ,00 |
| RX11 Imposta sostitutiva frontriten su retribuzioni svizzere (RM38) | ,00 | ,00 | ,00 | ,00 | ,00 |
| RX12 Accanto su redditi a tassazione separata (RM R. gli RM21 e RM21) | ,00 | ,00 | ,00 | ,00 | ,00 |
| RX13 Imposta sostitutiva allineamento valori fiscali (RM39) | ,00 | ,00 | ,00 | ,00 | ,00 |
| RX14 Addizionale bonus e stock option (RM34) | ,00 | ,00 | ,00 | ,00 | ,00 |
| RX15 Imposta sostitutiva redditi partecipazione impresa estera (RM32) | ,00 | ,00 | ,00 | ,00 | ,00 |
| RX16 Imposta pignoramento presso terzi e beni sequestrati (RM R. gli RM82 e RM136) | ,00 | ,00 | ,00 | ,00 | ,00 |
| RX17 Imposta noleggio occasionale imbarcazioni (RM35) | ,00 | ,00 | ,00 | ,00 | ,00 |
| RX18 Imposta sostitutiva sulle lezioni private (RM37) | ,00 | ,00 | ,00 | ,00 | ,00 |
| RX19 Opzione per l'imposta sostitutiva prevista dall'art. 24 ter del TUIR (RM54) | ,00 | ,00 | ,00 | ,00 | ,00 |
| RX20 Imposte sostitutive (R1 Sez. I-B e I-B) | ,00 | ,00 | ,00 | ,00 | ,00 |
| RX21 Imp. sost. plus Cripto-attività (R1 Sez. V-B) | ,00 | ,00 | ,00 | ,00 | ,00 |
| RX22 Imposta sostitutiva Unil della gestione a tassazione sostitutiva (RM63) | ,00 | ,00 | ,00 | ,00 | ,00 |
| RX25 IVE (RW) | ,00 | ,00 | ,00 | ,00 | ,00 |
| RX26 IVAE (RW) | ,00 | ,00 | ,00 | ,00 | ,00 |
| RX27 Imposta Cripto-attività (RW) | ,00 | ,00 | ,00 | ,00 | ,00 |

CODICE FISCALE

C P Z F N C 7 9 H 0 6 E 7 9 1 C

Mod. N. 1

| | Imposta a debito risultante dalla presente dichiarazione | Imposta a credito risultante dalla presente dichiarazione | Eccedenza di versamento a saldo | Credito di cui si chiede il rimborso | Credito da utilizzare in compensazione e/o in detrazione |
|--|--|---|---------------------------------|--------------------------------------|--|
| RX31 Imposta sostitutiva nuovi minimi/contribuenti fidejutori (LM46 e LM47) | ,00 | ,00 | ,00 | ,00 | ,00 |
| RX33 Imposta sostitutiva (RQ sez. VII) | ,00 | | ,00 | ,00 | ,00 |
| RX34 Imposta sostitutiva plusvalenze beni/azienda (RQ sez. I) | ,00 | | ,00 | ,00 | ,00 |
| RX35 Imposta sostitutiva contenziosi SIIQ/ SIIHQ (RQ sez. III) | ,00 | | ,00 | ,00 | |
| RX36 Tassa unica (RQ sez. XII) | ,00 | ,00 | ,00 | ,00 | ,00 |
| RX37 Imposta sostitutiva CPB art. 31-bis D.lgs. 13/2024 | ,00 | | ,00 | ,00 | ,00 |
| RX39 Imposta sostitutiva CPB art. 20-bis decreto CPB | ,00 | | ,00 | ,00 | |
| RX40 Imp. sost. recupero utili e riserve di utile (RQ - sez. XXII) | ,00 | | ,00 | ,00 | |
| RX42 Credito d'imposta Sent. up e PM art. 2 L. 162/2024 | | ,00 | | | ,00 |
| RX43 Imposta sostitutiva (RQ - sez. XXV) | ,00 | ,00 | ,00 | ,00 | |

| | Codice tributo | Eccedenza o credito precedente | Importo compensato nel Mod. F24 | Importo di cui si chiede il rimborso | Importo residuo da compensare |
|---|----------------|--------------------------------|---------------------------------|--------------------------------------|-------------------------------|
| RX51 IVA | | 2 | 3 | 4 | 5 |
| RX52 Contributi previdenziali | 1 | ,00 | ,00 | ,00 | ,00 |
| RX53 Imposta sostitutiva di cui al quadro RT | | ,00 | ,00 | ,00 | ,00 |
| RX54 Altre imposte | | ,00 | ,00 | ,00 | ,00 |
| RX55 Altre imposte | | ,00 | ,00 | ,00 | ,00 |
| RX56 Altre imposte | | ,00 | ,00 | ,00 | ,00 |
| RX57 Altre imposte | | ,00 | ,00 | ,00 | ,00 |

| | Eccedenza ritenute precedente dichiarazione | di cui compensate nel Mod. F24 | Ritenute presenti dichiarazione | Credito di cui si chiede il rimborso | Credito da utilizzare in compensazione |
|-------------|---|--------------------------------|---------------------------------|--------------------------------------|--|
| RX58 | 1 | 2 | 3 | 4 | 5 |
| | ,00 | ,00 | ,00 | ,00 | ,00 |

| | Anno | Differenza IVA periodica da versare IVA periodica versata | Differenza tra credito potenziale e credito effettivo | IVA periodica versata a seguito di comunicazione d'irregolarità | IVA periodica versata a seguito di cartella di pagamento | Versamenti superiori per eventi eccezionali | Credito maturato |
|-------------|------|---|---|---|--|---|------------------|
| RX59 | 1 | 2 | 3 | 4 | 5 | 6 | 7 |
| | | ,00 | ,00 | ,00 | ,00 | ,00 | ,00 |
| | 8 | ,00 | ,00 | ,00 | ,00 | ,00 | ,00 |
| | 9 | | | | | | |
| | 10 | | | | | | |

Sezione II
Crediti ed eccedenze risultanti dalle precedenti dichiarazioni

SEZIONE III
Credito IRPEF da ritenute riattribuite

SEZIONE IV
Versamenti periodici omessi



CODICE FISCALE

CPZFNC79H06E791C

PERIODO D'IMPOSTA 2024

REDDITI
QUADRO LM

Mod. N.

1

Reddito dei soggetti che aderiscono al regime di vantaggio per l'imprenditoria giovanile e lavoratori in mobilità (Art. 27, commi 1 e 2, D.L. 6 luglio 2011, n. 98)
Reddito dei contribuenti che fruiscono del regime forfetario (art. 1, commi 54 - 89, della legge 23 dicembre 2014, n. 190)

SEZIONE I
Regime di vantaggio
Determinazione
del reddito

Impresa

☐

Autonomo

☐

Impresa familiare

☐

| | | |
|------|--|--|
| LM1 | Codice attività | |
| LM2 | Totale componenti positivi | |
| LM3 | Rimborzi fiscali | |
| LM4 | Differenza (LM2 - LM3) | |
| LM5 | Totale componenti negativi | |
| LM6 | Reddito lordo o perdita (LM4 - LM5 col. 5) | |
| LM7 | Contributi previdenziali e assistenziali | |
| LM8 | Reddito netto | |
| LM9 | Perdite progressive | |
| LM10 | Reddito al netto delle perdite soggetto ad imposta sostitutiva | |
| LM11 | Imposta sostitutiva 5% | |

SEZIONE III
Regime forfetario
Determinazione
del reddito

Impresa

☐

Autonomo

☒

Impresa familiare

☐

Cessazione

☐

Decadenza

☐

| | | | | | | | |
|-------------|--|---|--|---|----------------------|--------------------------|-----------------|
| LM21 | Sostituzione regime forfetario o attività di cessazione, regime forfetario (art. 1, commi 54 e 71) | Assenza di attività di cessazione applicabile al regime forfetario (art. 1, comma 67) | Nuovo regime forfetario (art. 1, comma 68) | ATECO 2025 | 692001 | | |
| LM22 | Codice attività | Qualificatore reddituale | Componenti positivi | Dati/Azienda Correlati | Reddito per attività | Impresa/ lavoro autonomo | Gas Particolare |
| LM23 | 1 | 2 | 3 | 4 | 5 | 6 | 7 |
| LM24 | 1 | 2 | 3 | 4 | 5 | 6 | 7 |
| LM25 | 1 | 2 | 3 | 4 | 5 | 6 | 7 |
| LM26 | 1 | 2 | 3 | 4 | 5 | 6 | 7 |
| LM27 | 1 | 2 | 3 | 4 | 5 | 6 | 7 |
| REDDITO CPB | | | | | | | |
| LM32 | Reddito concordato ad imposta sostitutiva CPB (art. 31-bis D.Lgs. 13/2024) | Reddito concordato | Reddito effettivo anno precedente | Quota incrementale imponibile | | | |
| LM33 | Reddito concordato ad imposta sostitutiva forfetaria (art. 1, comma 190/2014) | | | Reddito CPB al netto della quota incrementale | | | |
| LM34 | Reddito lordo | | | | | | |
| LM35 | Contributi previdenziali e assistenziali | | | | | | |
| LM36 | Reddito netto | | | | | | |
| LM37 | Perdite progressive | | | | | | |
| LM38 | Reddito al netto delle perdite soggetto ad imposta sostitutiva | | | | | | |
| LM39 | Imposta sostitutiva | | | | | | |

Codice fiscale

CPZFNC79H06E791C

Mod. N.

1

SEZIONE IV
Determinazione
dell'imposta dovuta

| | | | |
|--|---------------------------------------|----------------------------|-------------------------------|
| Riscatto prima casa | Renditi prodotti all'estero | Fondo comuni | Summa Abruzzo altri immobili |
| 1 0,00 | 2 0,00 | 3 0,00 | 4 0,00 |
| Summa Abruzzo obbligazione principale | Rimborso anticipazioni fondi pensione | Conciliazione e mediazione | Negoziatori e arbitrali |
| 5 0,00 | 6 0,00 | 7 0,00 | 8 0,00 |
| Cultura | Scuola | Video sorveglianza | Sport bonus |
| 9 0,00 | 10 0,00 | 11 0,00 | 12 0,00 |
| Beneficiaria ambientale | Contributo integrativo | Bravo social under 35 | Sanificazione da 32 D/73/2021 |
| 13 0,00 | 14 0,00 | 15 0,00 | 16 0,00 |
| Depositi Acqua | Social bonus | Sistemi accumulo integrati | |
| 17 0,00 | 20 0,00 | 21 0,00 | 22 0,00 |
| ITS Academy 60% | Attività fisica adattata | Altri crediti d'imposta | |
| 23 0,00 | 24 0,00 | 40 0,00 | |
| LM40 Crediti di imposta | | | |
| LM41 Ritenute consorzio | | | |
| LM42 Differenza | | | |
| LM43 Eccedenza d'imposta risultante dalla precedente dichiarazione | | | |
| LM44 Eccedenza d'imposta risultante dalla precedente dichiarazione compensata nel Mod. F24 | | | |
| LM45 Accenti | | | |
| LM46 Imposta a debito | | | |
| LM47 Imposta a credito | | | |
| LM48 Eccedenza di rimanenze di cui al rigo LM3 | | | |
| LM49 Eccedenza contributi previdenziali e assistenziali di cui al rigo LM7 e LM35 (riportare tale importo nel quadro RP) | | | |
| LM50 | | | |
| Eccedenza 2019 | Eccedenza 2020 | Eccedenza 2021 | Eccedenza 2022 |
| 1 0,00 | 2 0,00 | 3 0,00 | 4 0,00 |
| Eccedenza 2023 | Eccedenza 2024 | | |
| 5 0,00 | 6 0,00 | | |
| LM51 PERDITE RIPORTABILI SENZA LIMITI DI TEMPO | | | |
| Id. rel. relative al presente anno | | | |
| 1 0,00 | | | |
| 2 0,00 | | | |
| 41 0,00 | | | |
| 4.249,00 | | | |

SEZIONE V
Perdite
non compensate