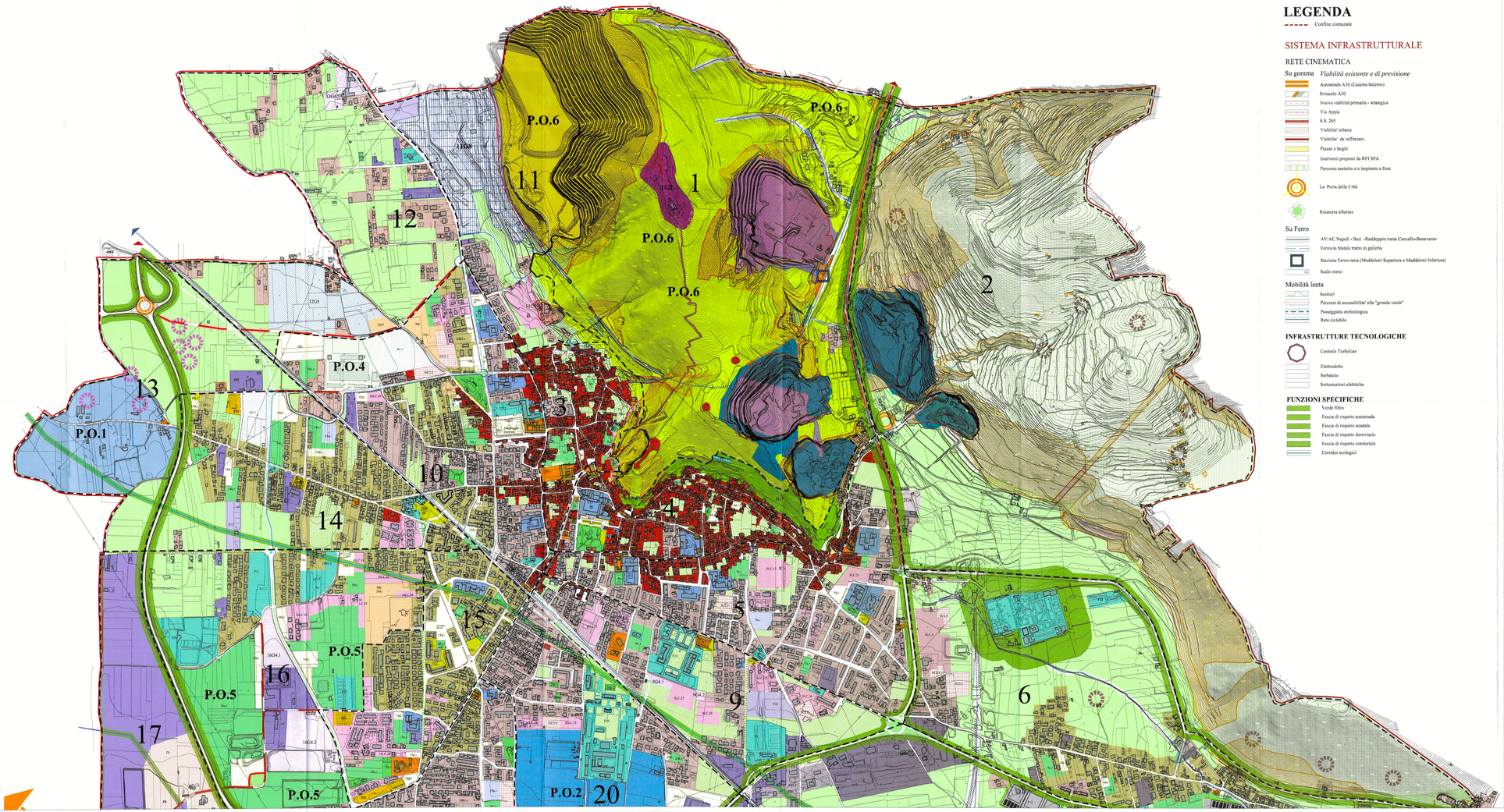

LEGENDA

Confine comunale

SISTEMA INFRASTRUTTURALE

RETE CINEMATICA

Su gomma — *Viabilità esistente e di previsione*

- Autostrada A30 (Caserta-Salerno)
- Svincolo A30
- Nuova viabilità primaria - strategica
- Via Appia
- S.S. 265
- Viabilita' urbana
- Viabilita' da rafforzare
- Piazze e larghi
- Interventi proposti da RFI SPA
- Percorso assistito e/o impianto a fune
- La Porta della Città
- Rotatoria alberata

Su Ferro

- AV/AC Napoli - Bari -Raddoppio tratta Cancello-Benevento
- Ferrovia Statale tratto in galleria
- Stazione Ferroviaria (Maddaloni Superiore e Maddaloni Inferiore)
- Scalo merci

Mobilità lenta

- Sentieri
- Percorsi di accessibilita' alla "gronda verde"
- Passeggiata archeologica
- Rete ciclabile

INFRASTRUTTURE TECNOLOGICHE

- Centrale TurboGas
- Elettrodotto
- Serbatoio
- Sottostazioni elettriche

FUNZIONI SPECIFICHE

- Verde filtro
- Fascia di rispetto autostrada
- Fascia di rispetto stradale
- Fascia di rispetto ferroviario
- Fascia di rispetto cimiteriale
- Corridoi ecologici

SISTEMA AMBIENTALE

AMBITI DEL TERRITORIO RURALE E APERTO

- Ambito collinare di preminente valore paesaggiatico - Parco di Monte San Michele
- Parco Dea Diana est Trifatini
- Agricola
- Invarianti di tutela ecologica - verde privato
- La Gronda verde
- Rete idrografica - corridoi ecologici

BENI CULTURALI

- Calatia
- Assi della Centuriazione - evidenziati con filari di alberi
- Acquedotto Carolino 700 con relativa fascia di rispetto
- Acquedotto Carolino 900 con relativa fascia di rispetto
- Reperti archelogici

CRITICITA'

RISCHIO DA FRANA (AdB Appennino Meridionale)

- R4 - Rischio molto elevato
- R3 - Rischio elevato

RISCHIO IDRAULICO (AdB Appennino Meridionale)

- R4 - Rischio molto elevato
- R3 - Rischio elevato

SUDDIVISIONE DEL TERRITORIO PER FUNZIONI OMOGENEE (AMBITI)

- Limite ambito
- 1-27 Numerazione ambiti

SUDDIVISIONE DEL TERRITORIO PER ZONE OMOGENEE AMBITI E ZONE DI TRASFORMABILITA'

SISTEMA INSEDIATIVO PREVALENTEMENTE RESIDENZIALE

Zone di riqualificazione - recupero - rigenerazione

- Zona A Storico-centrale

Zone di completamento ed integrazione attrezzature

- Zona B1 urbana di elevata densita' edilizia - if = 2,50 mc/mq
- Zona B2 urbana di media densita' edilizia - if = 2,00 mc/mq
- Zona B3 urbana di bassa densita' edilizia - if = 1,50 mc/mq

Zone di trasformabilita'

- Zona C (Comparti perequativi)
- Zona C1 Edilizia sociale
- Zona C2 Trasferimento dei diritti edificatori
- Zona Periurbana - Aggregati edilizi
- PUA/PLC
- PUA/PEEP

SISTEMA INSEDIATIVO PREVALENTEMENTE PRODUTTIVO

- F12 Fascia attrezzata-Commercio-Artigianato-Pubblici esercizi con progressiva delocalizzazione attivita' produttive esistenti
- Ambito della logistica - Interporto Maddaloni - Marcianise e scalo intermodale
- Zona D Industriale - Artigianale - Commerciale di previsione
- Limite PUA approvato con del. C.C.n.220 del 15/09/2011
- Zona D1 Aree e complessi produttivi esistenti
- Zona D2 Aree e complessi agricolo - industriali
- F11 Grande e media distribuzione commerciale
- Mer Area mercatale - mercatini

TERRITORIO AGRICOLO E NATURALE

- Zona E1 Agricola del Parco Dea Diana est Trifatini
- Zona E2 Agricola del Parco di Monte San Michele
- Zona E3 Agricola produttiva
- Zona E4 Invarianti di tutela ecologica - verde privato
- Zona E5 Incisioni idrografiche

ATTREZZATURE E ATTIVITA' DI RANGO LOCALE

a) Scuola dell'obbligo e dell'infanzia	Esistenti	Di progetto	
b) Interesse comune	Esistenti	Di progetto	
b*) Attrezzature religiose (LR n.9/90)		Di progetto	
c) Verde per gioco e sport	Esistenti	Di progetto	
d) Parcheggi	Esistenti	Di progetto	Interrato

ATTREZZATURE E ATTIVITA' DI LIVELLO SUPERIORE

- F1 Cimitero
- F2 Presidio ospedaliero
- F3 Mercato ortofrutticolo
- F4 Centrale telefonica
- F5 Interporto Sud Europa
- F6 Sottostazione ENEL Santa Sofia
- F7 Centrale turbogas
- F8 Polo fieristico
- F9 Serbatoio idrico
- F10 Clinica San Michele
- F11 Struttura socio-sanitaria
- F12 Fascia attrezzata-Commercio-Artigianato-Pubblici esercizi con progressiva delocalizzazione attivita' produttive esistenti
- F13 Parco a tema del divertimento - ludico didattico
- F14 Distributori carburanti
- F15 Villaggio dei regazzi
- F16 Servizi annessi al Municipio
- F17 Ac Attivita' culturali
- F18 Centrale elettrica
- F19 Caserma Rispoli
- F20 Caserma Magroni - Scuola di Commissariato
- F21 Grande e media distribuzione commerciale esistente (GD)
- F22 Impianto fotovoltaico
- F23 Cimitero animali domestici
- F24 Complesso polisportivo - Ippica - di iniziativa privata
- F25 Complesso polisportivo - Ippica - di iniziativa privata
- - Farmacia

PROGETTI OBIETTIVO

- P.O.1 Parco archeologico di Calatia
- P.O.2 Parco urbano di potenziali interventi pubblico-privati per realizzare attrezzature di livello superiore (Caserma Carabinieri, Guardia di Finanza, Auditorium, Teatro, Banche....), foresteria, alberghi, pubblici esercizi, aree per gioco e sport, commercio, spazi espositivi
- P.O.3 Una piazza attrezzata per via Cancello
- P.O.4 Ex Face Standard: Centro polifunzionale (Laboratorio artistico di rinnovamento culturale)
- P.O.5 Polo dello sport, tempo libero e cultura
- P.O.6 Parco di Monte San Michele - recupero e restauro delle torri e del Castello

ZONE A DESTINAZIONE SPECIFICA

- Zona G1 Attrezzature e attivita' per il tempo libero e lo sport
- Zona G2 Area Santuario San Michele
- Zona G3 Autoparco mezzi pesanti
- Zona G4 Accoglienza turistico-ricettiva-locali per ricevimenti
- Zona G5 Polo ricerca scientifica
- Zona G6 Parco agricolo scientifico e ludico-didattico
- Zona G7 La gronda verde
- Zona G8 Attrezzature e attivita' del terziario e del terziario avanzato - accoglienza - pubblici esercizi - impianti sportivi

COMUNE DI MADDALONI
(Caserta)

PIANO URBANISTICO COMUNALE

(LEGGE REGIONE CAMPANIA 22.12.2004 N.16 - REGOLAMENTO DI ATTUAZIONE 04.08.2011 N.5)

PIANO PROGRAMMATICO

ELABORATO B2.1

DESTINAZIONI DI USO TERRITORIO NORD

SCALA 1:5.000

ARCH. ROMANO BERNASCONI (Coordinatore)
PROF. ARCH. LORETO COLONNO
DOTT. ARCH. FABRIZIA BERNASCONI
DOTT. ING. SALVATORE LOICO
DOTT. ARCH. CRISTOFORO PACELLA
DOTT. AGR. GIUSEPPE MARTUCCIO (Lo Agronomo)
DOTT. ARCH. ANTONIO VIRNILLO (Zonizzazione Acustica)

COLLABORATORI STUDIO BERNASCONI:
ARCH. ANTONIO ALFANO (consulenza amministrativa-gestione pratiche)
ARCH. ANTONIO ALFANO (consulenza urbanistica-VIA)
DOTT. ARCH. ANTONIO CAPUTO (consulenza urbanistica)
DOTT. ING. GIUSEPPE (consulenza urbanistica)
DOTT. ARCH. ANTONIO DI MARTINO (consulenza urbanistica)
ARCH. CRISTIANO DI BELLO (consulenza urbanistica)

Il Responsabile del Procedimento
ING.PIETRO CORRERA

Assessore delegato
ARCH. GIUSEPPE D'ALESSANDRO

SINDACO:
ANDREA DE FILIPPO

Prot. n. 36889
21 DIC 2021

DATA: settembre 2021