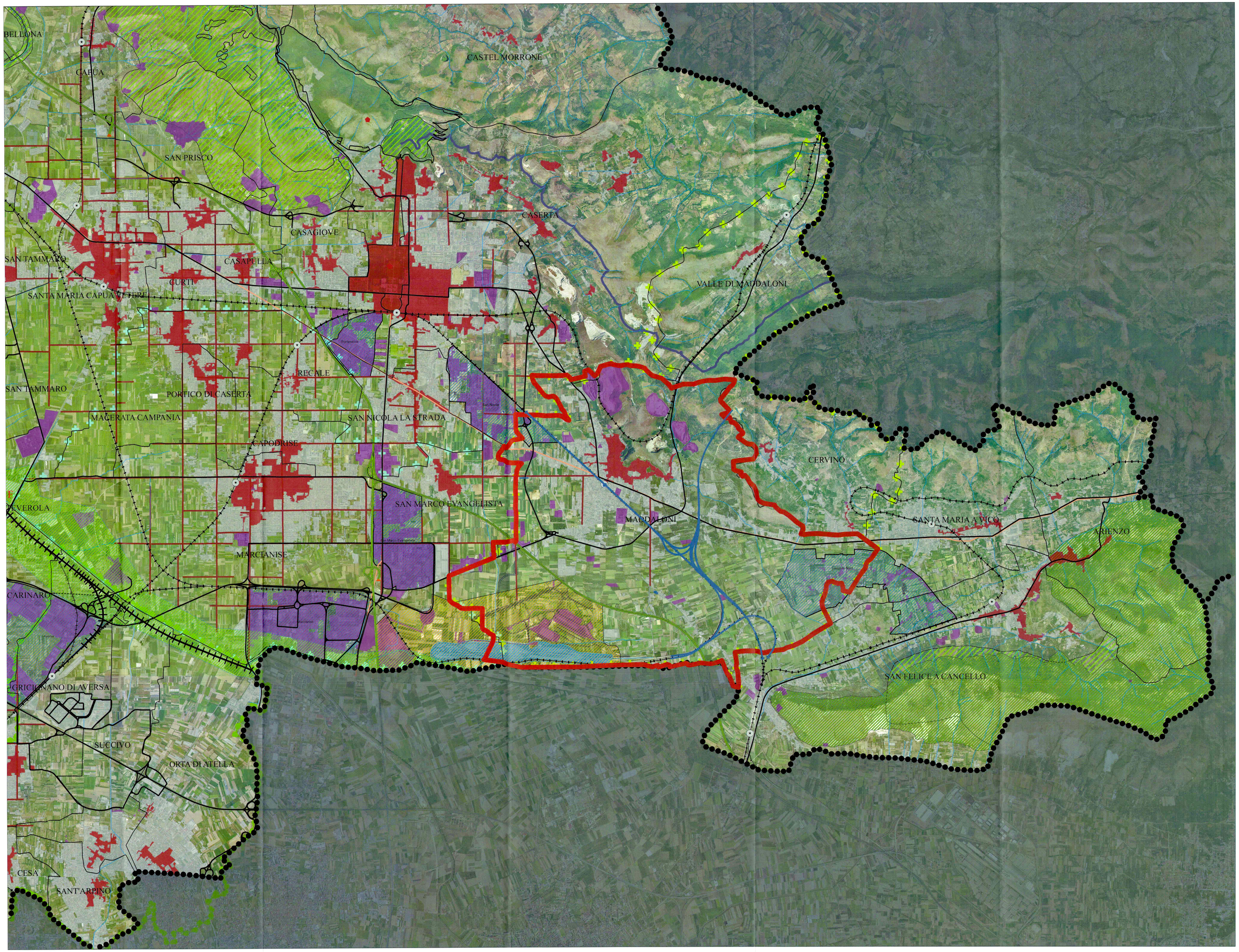

Legenda

- Confini Provinciali
- Confini comunali
- Territorio comunale di Maddaloni
- Confine Unione di Atella
- Distretto Sanitario Marcianise
- Distretto Sanitario Maddaloni

Tutele ambientali

- Parco Regionale del Partenio
- Sito di interesse comunitario e Zona a protezione speciale
- Reticolo idrografico
- Area potenzialmente inondabile

Classificazione del sistema urbano

- Residenziale
- Non residenziale
- Mobilità

Funzioni urbane

- beni culturali
- ospedale
- università
- Autostrade
- Casello autostradale
- Strada statale e provinciale
- Linea ffss Alta Velocità
- Rete ffss esistente
- AV/AC Napoli - Bari
- Stazioni intermodali esistenti

Beni culturali

- Complesso di San Leucio
- Real Sito Reggia di Carditello
- Reggia di Caserta
- Nuclei storici
- Viale Carlo_III
- Via Appia storica
- Centuriazione (Fonte: PTCP Provincia di Caserta - Tavola Identità Culturle - Paesaggi storici)
- Acquedotto Carolino (Fonte: www.beniculturali.it - Reggia di Caserta - OpenStreetMap)

Agglomerati A.S.I.

- Cancello Nord
- Marcianise
- San Marco Evangelista
- San Nicola

- Interporto Sud Europa

COMUNE DI MADDALONI
(Caserta)

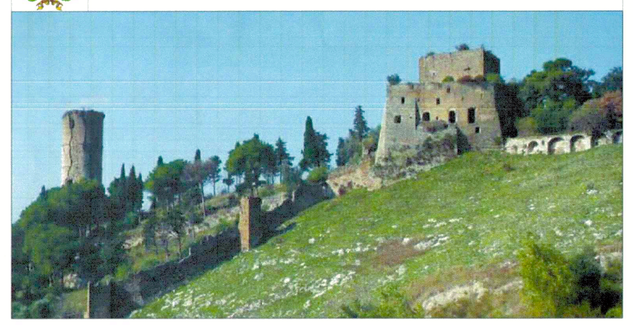

PIANO URBANISTICO COMUNALE
(LEGGE REGIONE CAMPANIA 22.12.2004 N.16 - REGOLAMENTO DI ATTUAZIONE 04.08.2011 N.5)

PIANO STRUTTURALE

ELABORATO
A2

INQUADRAMENTO TERRITORIALE

SCALA
1:25.000

ARCH. ROMANO BERNASCONI (Capogruppo)
PROF. ARCH. LORETO COLOMBO
DOTT. ARCH. FABRIZIA BERNASCONI
DOTT. ING. SALVATORE LOSCO
DOTT. ARCH. CRISTOFORO PACILLA
DOTT. AGR. GIUSEPPE MARTUCCIO (Uso Agricolo)
DOTT. ARCH. ANTONIO VERNILLO (Zonizzazione Acustica)

COLLABORATORI STUDIO BERNASCONI
ARCH. MARIAROSARIA TORSINO (coordinamento progetto)
ARCH. ANTONIO ALANO (elaborazione informatiche GIS)
ARCH. ARMANDO RICCIO (elaborazione informatiche)
DOTT. ARCH. ANTONIO DI GIACOMO (elaborazione informatiche)
DOTT. ANTONIO DE CHIARA (elaborazione informatiche)
ARCH. CRISTIANO MACRELLO (elaborazione informatiche)
DOTT. DAVIDE GALLESI (elaborazione informatiche)

Il Responsabile del Procedimento
ING. PIETRO CORRERA

Assessore delegato
ARCH. GIUSEPPE D'ALESSANDRO

SINDACO
ANDREA DE FILIPPO

COMUNE DI MADDALONI
36848
21 DIC 2021
Fasc.

DATA: settembre 2021