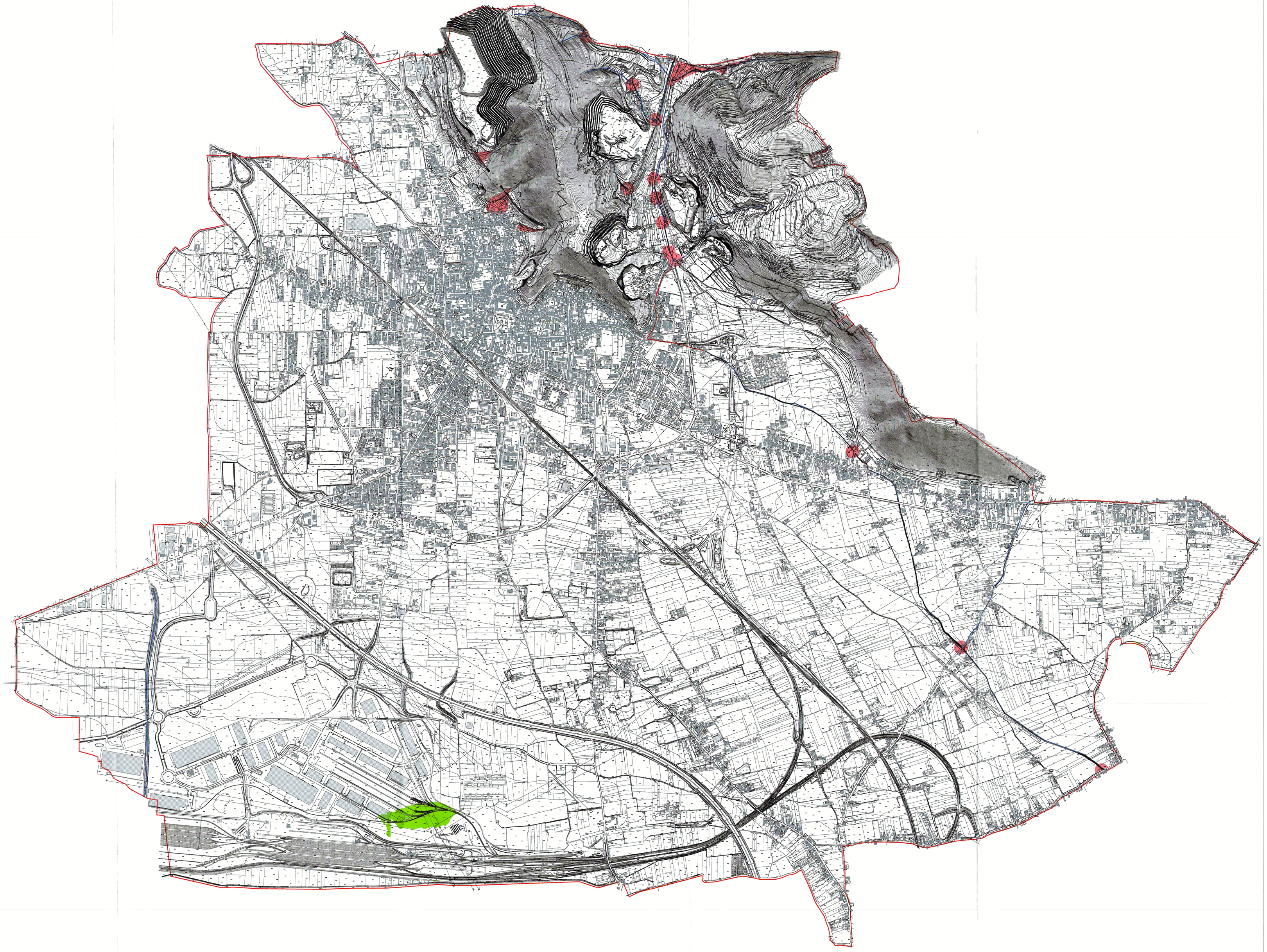

LEGENDA

Confine comunale

PERICOLOSITA' IDRAULICA
(Fonte: Piano Stralcio di Assetto Idrogeologico 2015
Autorità di Bacino Distrettuale dell'Appennino Meridionale)

Esondazione

P3 - Pericolosita' Elevata

P1 - Pericolosita' Bassa

Reticolo idrografico

Tratto tombato

COMUNE DI MADDALONI
(Caserta)

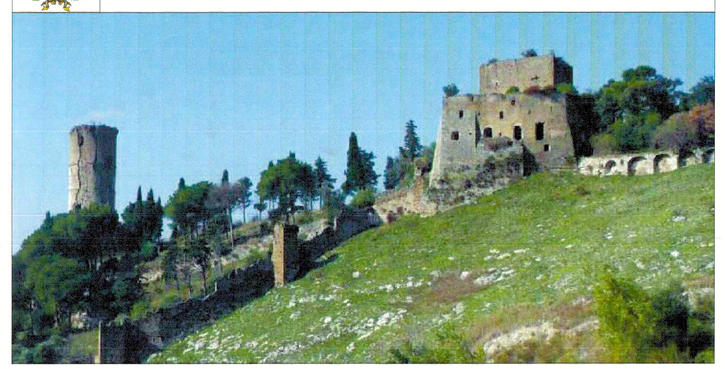

PIANO URBANISTICO COMUNALE
(LEGGE REGIONE CAMPANIA 22.12.2004 N.16 - REGOLAMENTO DI ATTUAZIONE 04.08.2011 N.5)

PIANO STRUTTURALE

ELABORATO		SCALA
A25	QUADRO AMBIENTALE - Integrità fisica Pericolosità idraulica	1:10.000

ARCH. ROMANO BERNASCONI (Capogruppo)
PROF. ARCH. LORETO COLOMBO
DOTT. ARCH. FABRIZIA BERNASCONI
DOTT. ING. SALVATORE LOSCO
DOTT. ARCH. CRISTOFORO PACILLA
DOTT. AGR. GIUSEPPE MARTUCCIO (Uso Agricolo)
DOTT. ARCH. ANTONIO VERNILLO (Zonizzazione Acustica)

COLLABORATORI STUDIO BERNASCONI:
ARCH. MARIAROSARIA TORRINO (coordinamento generale)
ARCH. ANTONIO ALBANO (elaborazioni informatiche GIS)
ARCH. ARMANDO RICCIO (elaborazioni informatiche)
DOTT. ARCH. ANTONIO CAPUTO (elaborazioni informatiche)
DOTT. ANTONIO DE CHIARA (elaborazioni informatiche)
ARCH. CRISTIANO MAURIELLO (elaborazioni informatiche)
DOTT. DAVIDE GALLERI (elaborazioni informatiche)

Il Responsabile del Procedimento
ING.PIETRO CORRERA

Assessore delegato
ARCH. GIUSEPPE D'ALESSANDRO

SINDACO:
ANDREA DE FILIPPO

COMUNE DI MADDALONI
PROT. C 36869
21 DIC 2021
ALL.
Cat. Fasc.

DATA: settembre 2021