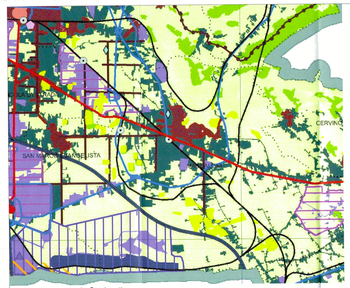

Inquadramento strutturale: Spazi e reti

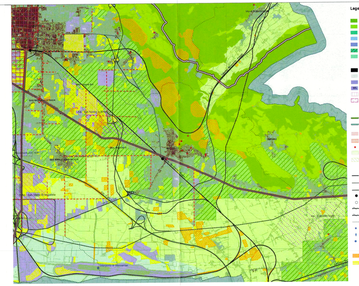

Assetto del territorio: Tutela e trasformazione

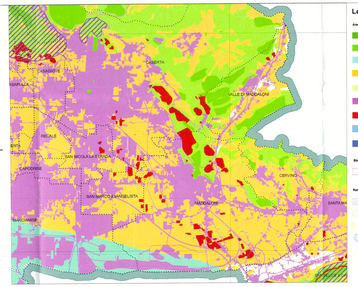

Assetto del territorio: Sistema ecologico provinciale

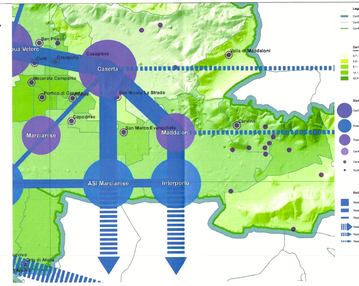

Territorio insediato: Centralità e relazioni

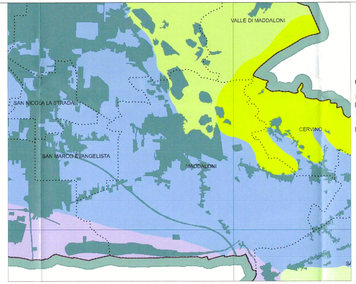

Territorio agricolo e naturale: I paesaggi rurali

- Sistemi territoriali di sviluppo: Dominanti -

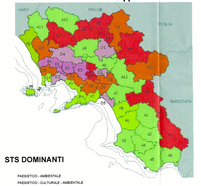

- Sistemi territoriali di sviluppo -

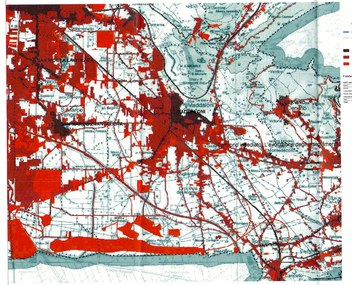

Territorio insediato: L'evoluzione degli insedimenti

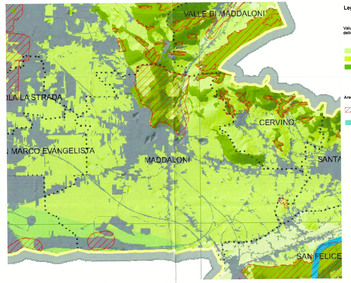

Territorio insediato: Aree di paricolare rilevanza ambientale

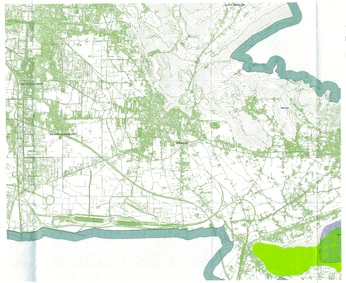

Territorio agricolo e naturale: Sistema delle aree protette

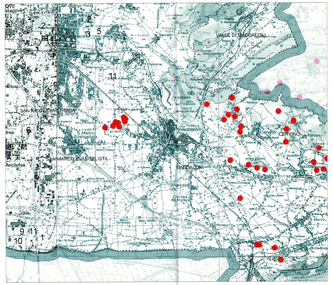

Identità culturale: I siti di interesse archeologico

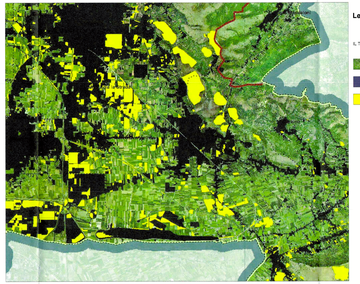

Il territorio negato: Lo spazio aperto e i tessuti urbani

-Ambienti insediativi-

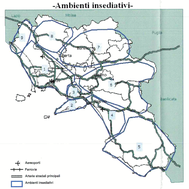

-Campi territoriali complessi-

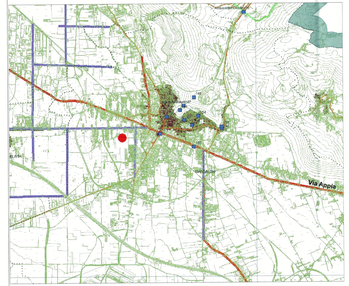

Identità culturale: I paesaggi storici

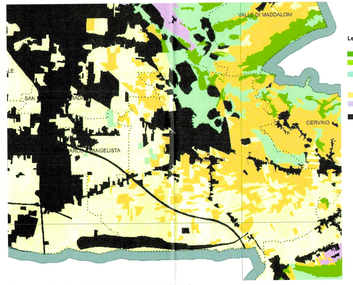

Territorio agricolo e naturale: L'uso agricolo e forestale del suolo

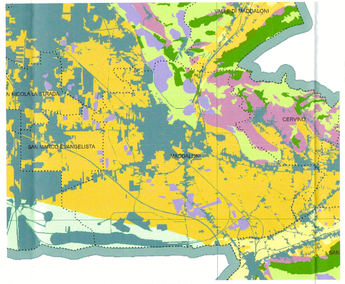

Territorio agricolo e naturale: L'uso agricolo e forestale del suolo

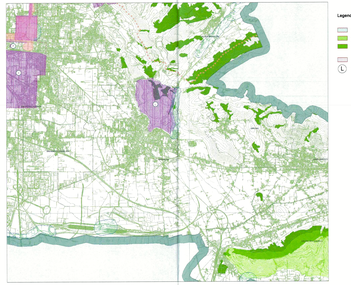

Identità culturale: I beni paesaggistici

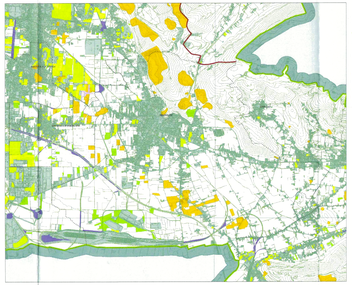

Il territorio negato: Articolazione delle aree

COMUNE DI MADDALONI
(Caserta)

PIANO URBANISTICO COMUNALE

(LEGGE REGIONE CAMPANIA: 22.12.2004 N.16 + REGOLAMENTO DI ATTUAZIONE 04.08.2011 N.5)

PIANO STRUTTURALE

ELABORATO A3 — QUADRO DELLA PIANIFICAZIONE SOVRAORDINATA STRALCIO PTR - PTCP CASERTA — SCALA

ARCH. ROSANO BERNARDINO (Capogruppo)
PROF. ARCH. LORETO COLODRO
DOTT. ARCH. GIANFRANCA BERNARDINO
DOTT. ARCH. MARIA CRISTINA BERNARDINO
DOTT. ARCH. CRISTOFORO PACELLA
DOTT. AGR. GIUSEPPE SGARTUCCIO (Co-Agrotech)
DOTT. ARCH. ANTONIO VERCILLO (Limitazione Acustica)

COLLABORATORI PTCPO BERNARDINO
ARCH. ANTONIO LA GATTA (Responsabile gestione)
ARCH. ANTONIO VERCILLO (Responsabile informatizzazione PTC)
ARCH. ARMANDO NUNNO (Addetto informatizzazione)
DOTT. ARCH. ANTONIO BERNARDINO (Addetto informatizzazione)
DOTT. ARCH. ANTONIO DI MARTINO (Addetto informatizzazione)
DOTT. ARCH. ANTONIO DI MARTINO (Addetto informatizzazione)
DOTT. ESTER COLLOPI (Addetto informatizzazione)

Il Responsabile del Procedimento
DOTT. PETRO CORRIERA
Assessore delegato
ARCH. GIUSEPPE D'ALESSANDRO

COMUNE DI MADDALONI — Prot. n. 36849 — 21 DIC 2021

MADDALONI — ANDREA DE FILIPPO

DATA: settembre 2021