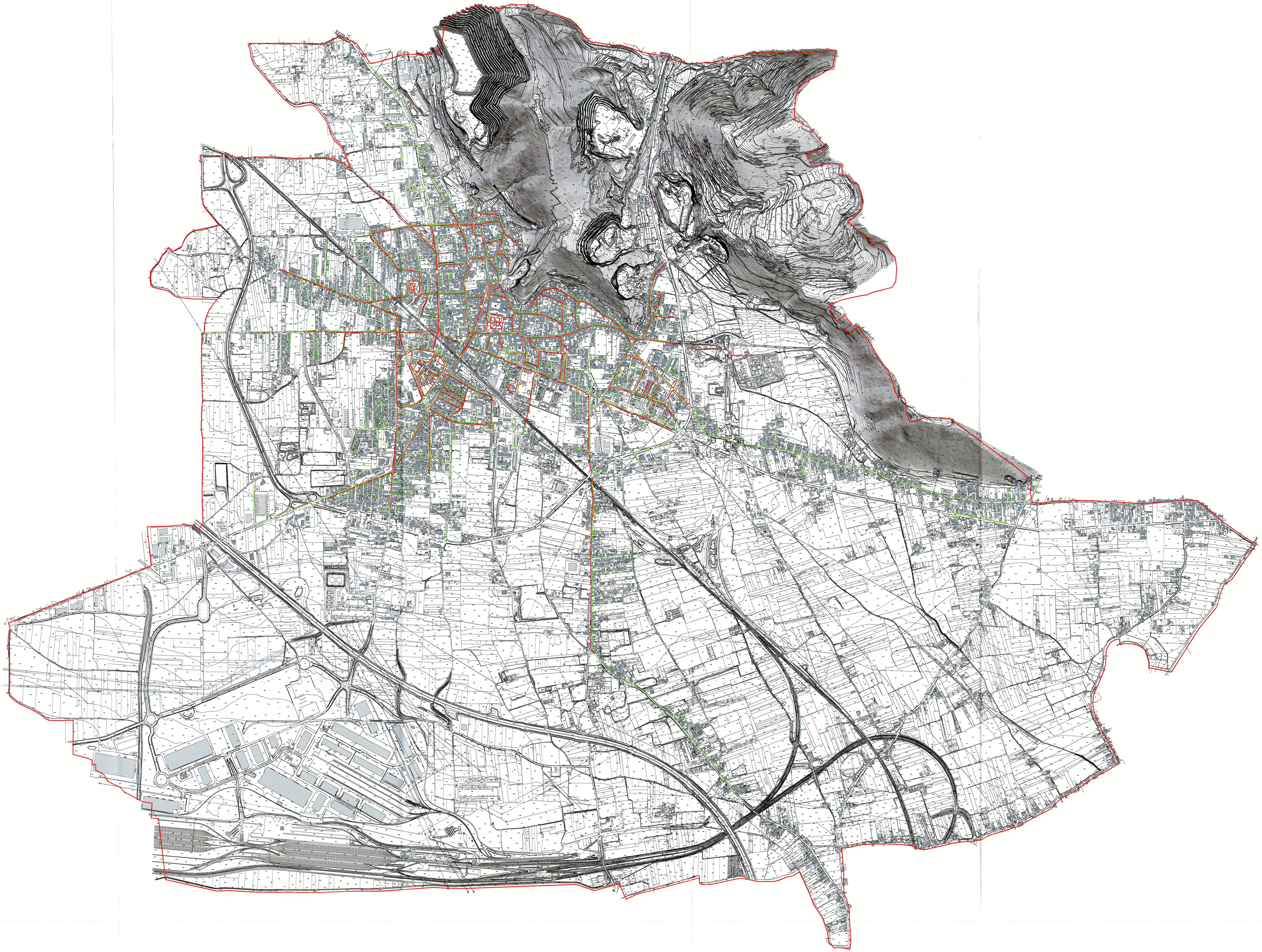

LEGENDA

- Confine comunale
- Rete della pubblica illuminazione
- Rete del gas media pressione
- Elettrodotto su tralicci
- Impianto prelievo riduzione e misura
- Impianto prelievo riduzione e misura
- Gruppo riduzione finale

(Fonte: Comune di Maddaloni)

COMUNE DI MADDALONI
(Caserta)

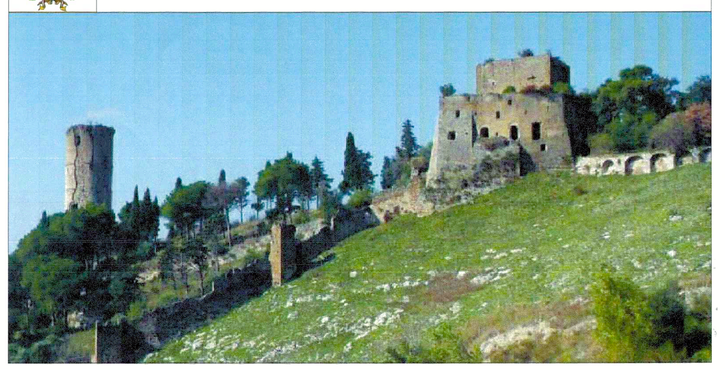

PIANO URBANISTICO COMUNALE
(LEGGE REGIONE CAMPANIA 22.12.2004 N.16 - REGOLAMENTO DI ATTUAZIONE 04.08.2011 N.5)

PIANO STRUTTURALE

ELABORATO		SCALA
A21	QUADRO STRUTTURALE - Sistema infrastrutturale Rete della pubblica illuminazione e distribuzione del gas	1:10.000

ARCH. ROMANO BERNASCONI (Capogruppo)
PROF. ARCH. LORETTO COLODIO
DOTT. ARCH. FABRIZIA BERNASCONI
DOTT. ING. SALVATORE LOSCO
DOTT. ARCH. CRISTOFORO PACELLA
DOTT. AGR. GIUSEPPE MARTUCCIO (Uso Agricolo)
DOTT. ARCH. ANTONIO VERNILLO (Zonizzazione Acustica)

COLLABORATORI STUDIO BERNASCONI
ARCH. MARIAROSARIA TORRISO (coordinamento generale)
ARCH. ANTONIO ALBANO (elaborazioni informatiche GIS)
DOTT. ARCH. ANTONIO CAPUTO (elaborazioni informatiche)
DOTT. LEO CONTE (elaborazioni informatiche)
DOTT. ANTONIO DE CEGLIA(elaborazioni informatiche)
ARCH. CRISTIANO MAURIELLO (elaborazioni informatiche)
DOTT. DAVIDE GALLESI (elaborazioni informatiche)

Il Responsabile del Procedimento
ING.PIETRO CORRERA

Assessore delegato
ARCH. GIUSEPPE D'ALESSANDRO

SINDACO:
ANDREA DE FILIPPO

COMUNE DI MADDALONI
PROT. GEN. N. 36839
21 DIC 2021

DATA: settembre 2021