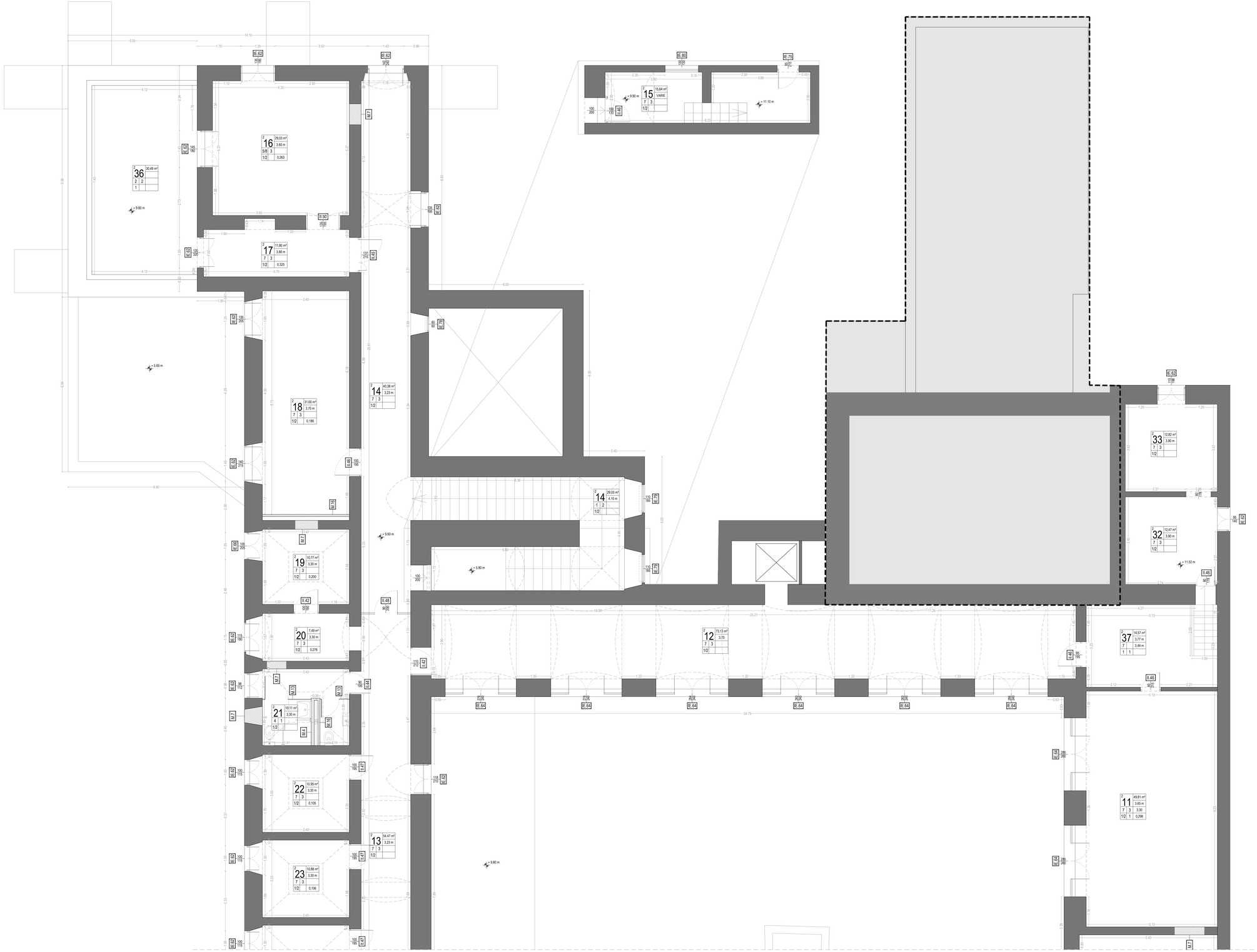

PIANTA PIANO SECONDO - SCALA 1:50

KEYPLAN

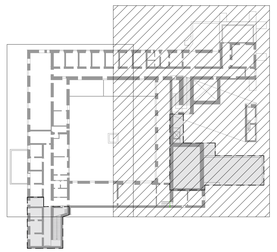

LEGENDA:

CARATTERISTICHE DIMENSIONALI:

- 1.62 — Quota dimensionale
- H=X.XX m — H: Altezza solaio; H: Altezza controsoffitto; H: Altezza vetata finestra
- X.XX m — Quota altimetrica

SIMBOLI GRAFICI:

- N — Orientamento NORD
- SX — Sezioni: X Codice sezione
- PX — Prospetto: X Codice prospetto

CARATTERISTICHE AMBIENTE:

E	N. Codice ambiente	S. Superficie
N	A. Tipologia pavimentazione	H. Altezza solaio
	B. Tipologia rivestimento	H. Altezza controsoffitto
A B	C. Tipologia battiscopa	Ae/ Rapporto
C D	D. Tipologia finitura muratura	aeroilluminante
	E. Numero di piano	

- 0.XX — X.XX Codice infisso interno
- E.XX — IE.XX Codice infisso esterno

CARATTERISTICHE DEGLI ELEMENTI DI FINITURA:

A - PAVIMENTAZIONI

1. NP.ED.001 - Fornitura e posa in opera di pavimento in piastrelle in cotto naturale tipo Cottoscie o similare, dimensioni 30x30x2cm
2. NP.ED.001 - Fornitura e posa in opera di pavimento in piastrelle in cotto naturale tipo Cottoscie o similare, dimensioni 30x30x2cm
3. NP.ED.017 - Fornitura e posa in opera di pavimentazione in pietra lavica boocciardata tipo L'arte della pietra o similare, dimensione 30x60, spessore 3 cm
4. E.13.040.010.b.CAM - Pavimento in piastrelle di ceramica smaltata, monocottura, prima scelta, dimensioni 20x20 cm in pasta bianca
5. A.11.010.020.a - Fornitura e posa in opera di pavimento in granigliа di forma quadrata, artigianale, come da indicazioni nel grafico di progetto, con malta di allettamento di calce e pozzolana, compreso l'taglio la suggellatura sempre con malta di calce e pozzolana
6. E.14.010.020.a.CAM - Soglie lisce, pedate, sottogradi di gradini rettangolari, stangoni o simili in lastre di pietra naturale o marmo, spessore di 3 cm
7. NP.ED.020 - Fornitura e posa in opera di massetto costituito da impasto composto da polveri minerali, cemento, acqua e coloranti naturali tipo Anima della Grandinetti o similare, cementine esagonali, dimensione come esistenti, e colorazione da concordare con Soprintendenza e DL
8. E.13.000.010.b - Posa in opera di pavimenti, marmette granigliate
9. E.11.020.010.b - Manto di copertura di tetti a spioventе o a padiglione, posta in opera su idoneo supporto, tegole e coppi di tipo antico
10. E.12.010.020.a - Doppia membrana impermeabile a base di bitume distillato modificato con resine elastomeriche, spessore 4mm a membrana

B - RIVESTIMENTI

1. E.15.020.010.a.CAM - Rivestimento di pareti in piastrelle di ceramica smaltata in pasta rossa, monocottura, dimensioni 20x20 cm, bianche
2. NP.ED.002 - Fornitura e posa in opera di battiscopa in cotto naturale tipo Cottoscie o similare, dimensioni 1,5x7x30cm
3. NP.ED.012 - Fornitura e posa in opera di zoccolino in granigliа tipo Anima della Grandinetti o similare, dimensione 20x8x1,3cm
4. NP.ED.068 - Fornitura e posa in opera di battiscopa tipo Gardа AP 200 o similare E.20.010.066.b - Lastra di vetro o di cristallo di sicurezza stratificato tagliate a misura, spessore 8 mm

C - FINITURE MURARIE

1. NP.ED.006 - Fornitura e posa in opera di risanamento di paramenti murari in tufo (o pietra) mediante la posa manuale o a proiezione meccanica (spruzzo) di intonaco duttile pozzolanico ZEOINTONACO della ZEOCALCE o similare
2. NP.ED.007 - Fornitura e posa di finitura traspirante a basso spessore con aspetto finemente ruvido e vellutato, ZEOTONACHINO FR o similare

D - CONTROSOFFITTO

1. E.17.010.020.h.CAM - Controsoffitto in lastre doppia prefabbricata di cartongesso con caratteristiche di idrorepellenza e basso grado di assorbimento d'acqua, pannello in gesso protetto o cartongesso dello spessore 15 mm

M - MURATURE

1. NP.ED.004 - Fornitura e posa in opera di controparete divisoria interna a singola orditura metallica e doppio rivestimento in lastre di gesso rivestito tipo Knauf W626 o similare per caratteristiche tecniche e prestazionali, spessore totale pari a 125 mm
2. NP.ED.005 - Fornitura e posa in opera di parete divisoria interna a singola orditura metallica e doppio rivestimento in lastre di gesso rivestito tipo Knauf W112 o similare per caratteristiche tecniche, dello spessore totale pari a 150 mm, adatta per ambienti umidi
3. NP.ED.010 - Fornitura e posa in opera di parete divisoria interna a singola orditura metallica e doppio rivestimento in lastre di gesso rivestito tipo Knauf W112 o similare per caratteristiche tecniche, dello spessore totale pari a 150 mm, adatta per ambienti umidi e con maggiore isolamento acustico
4. E.08.080.010.b.CAM - Muratura o tramezzatura in blocchi di calcestruzzo cellulare autoclavato, spessore 10 cm
5. E.08.080.010.e.CAM - Muratura o tramezzatura realizzata con blocchi in calcestruzzo cellulare autoclavato, spessore 20 cm
6. NP.ED.008 - Fornitura e posa in opera di Box Arena, con tutte le pareti e porte in HPL, tipo Soerna o similare, dimensioni 1200x2230 mm
7. R.03.030.010.a - Ripresa di murature mediante sostituzione parziale del materiale con metodo scuci-cucì, in mattoni di tufo
8. NP.ED.011 - Fornitura e posa in opera di Box Arena, con tutte le pareti e porte in HPL, tipo Soerna o similare, dimensioni 1700x2230 mm
9. NP.ED.013 - Fornitura e posa in opera di Box Arena, con tutte le pareti e porte in HPL, tipo Soerna o similare, dimensioni 900x2230 mm
10. NP.ED.014 - Fornitura e posa in opera di Box Arena, con tutte le pareti e porte in HPL, tipo Soerna o similare, dimensioni 1777x2230 mm
11. NP.ED.015 - Fornitura e posa in opera di Box Arena, con tutte le pareti e porte in HPL, tipo Soerna o similare, dimensioni 2970x2230 mm
12. NP.ED.018 - Fornitura e posa in opera di Box Arena, con tutte le pareti e porte in HPL, tipo Soerna o similare
13. NP.ED.021 - Fornitura e posa in opera di Box Arena, con tutte le pareti e porte in HPL, tipo Soerna o similare
14. NP.ED.022 - Fornitura e posa in opera di Box Arena, con tutte le pareti e porte in HPL, tipo Soerna o similare
15. NP.ED.005 – Fornitura e posa in opera di parete divisoria interna a singola orditura metallica e doppio rivestimento in lastre di gesso rivestito tipo Knauf W112 o similare per caratteristiche tecniche, dello spessore totale pari a 150 mm, adatta per ambienti umidi da un lato
16. NP.ED.004 – Fornitura e posa in opera di controparete divisoria interna a singola orditura metallica e doppio rivestimento in lastre di gesso rivestito tipo Knauf W626 o similare per caratteristiche tecniche e prestazionali, spessore totale pari a 125 mm, per ambienti umidi da un lato

INFISSI INTERNI

E.41 -	E.18.065.030.h - Porta antincendio ad uno o due battenti lisci ciechi, Laminato colori standard e telaio coprifili e battute laccati, REI 60
E.42 -	E.18.020.010.c - Porta interna in legno con anta mobile tamburata cieca liscia o bugnata - Rovere naturale
E.43 -	E.18.020.010.c - Porta interna in legno con anta mobile tamburata cieca liscia, Rovere naturale
E.44 -	Porta anta singola per bagno disabili
E.45 -	E.18.065.010.a - Porta antincendio in legno a due battenti in misure standard, omologata e certificata REI 60
E.46 -	E.18.065.030.b - Porta antincendio ad uno o due battenti lisci ciechi, omologata e certificata REI 60
E.47 -	E.18.020.010.c - Porta interna in legno con anta mobile tamburata cieca liscia e grigliа di aerazione 300x600, Rovere naturale
E.48 -	E.18.076.010.a - Porta vetrata tagliafuoco ad un battente con vetri REI 60, dimensioni 900 x 2000 mm
E.49 -	E.18.065.080.a - Invetriata fissa interna anche per sopraluce con vetri camera per isolamento termico ed acustico E.20.010.095.d - Lastra di vetro o di cristallo di sicurezza stratificato tagliate a misura, di qualsiasi dimensione, per infissi in legno, in metallo o PVC con fermavetro fissato con viti e sigillato con mastice a silicone da vetrai, comprese gli sfridi, i tagli a misura, la pulitura, - Spessore 11/12 mm
I.50 -	E.18.020.010.a - Invetriata di legno contenente sopraluce fisso o apribile, ad uno o più ante a battente

INFISSI ESTERNI

IE.62 -	Finestre e portefinestre in legno lamellare di rovere essiccato tipo serie ELEGANCE della Pa.Ma Infissi o similare (dimensioni come da disegno)
IE.63 -	E.18.030.040.b - Invetriata esterna alluminio - legno, fissa o con parti apribili, con o senza sopraluce fisso o apribile ad una o più ante E.20.020.030.a - Vetrata termoisolante composta da due lastre di vetro float incolore, interspaziоne 12 mm (4+12+4)
IE.64 -	Finestre e portefinestre in legno lamellare di rovere essiccato tipo serie ELEGANCE della Pa.Ma Infissi o similare (dimensioni come da disegno)
IE.65 -	Finestre e portefinestre in legno lamellare di rovere essiccato tipo serie ELEGANCE della Pa.Ma Infissi o similare (dimensioni come da disegno)
IE.66 -	Finestre e portefinestre in legno lamellare di rovere essiccato tipo serie ELEGANCE della Pa.Ma Infissi o similare (dimensioni come da disegno)
IE.67 -	NP.ED.014 - Fornitura e posa in opera di serramenti, in parte fissi ed in parte apribili, per porte e finestre con apertura esterna o interna, costruiti con profili a taglio termico tipo Secco Sistemi OS2 65 o similare
IE.68 -	NP.ED.015 - Fornitura e posa in opera di serramenti fissi, per porte e finestre con apertura esterna o interna, costruiti con profili a taglio termico tipo Secco Sistemi OS2 65 o similare
IE.69 -	NP.ED.008 - Fornitura e posa in opera di serramenti, in parte fissi ed in parte apribili, per porte e finestre con apertura esterna o interna, costruiti con profili a taglio termico tipo Secco Sistemi OS2 65 o similare
IE.70 -	Finestre e portefinestre in legno lamellare di rovere essiccato tipo serie ELEGANCE della Pa.Ma Infissi o similare (dimensioni come da disegno)
IE.71 -	E.18.030.040.b - Invetriata esterna alluminio - legno, fissa o con parti apribili, con o senza sopraluce fisso o apribile ad una o più ante E.20.020.030.a - Vetrata termoisolante composta da due lastre di vetro float incolore, interspaziоne 12 mm (4+12+4)
IE.72 -	E.18.010.010.e - Portone esterno di ingresso di legno, comprese le opere murarie di fritura e assistenza e la verniciatura - In legno di rovere
IE.73 -	E.18.010.010.e - Portone esterno di ingresso di legno, comprese le opere murarie di fritura e assistenza e la verniciatura - In legno di rovere
IE.74 -	E.18.030.040.a - Invetriata esterna legno, fissa o con parti apribili E.20.020.030.a - Vetrata termoisolante composta da due lastre di vetro float incolore, interspaziоne 12 mm (4+12+4)
IE.75 -	Portefinestra in legno lamellare di rovere essiccato tipo serie ELEGANCE della Pa.Ma Infissi o similare (dimensioni come da disegno)
IE.76 -	Finestre in legno lamellare di rovere essiccato tipo serie ELEGANCE della Pa.Ma Infissi o similare (dimensioni come da disegno)
IE.77 -	Finestre in legno lamellare di rovere essiccato tipo serie ELEGANCE della Pa.Ma Infissi o similare (dimensioni come da disegno) e cassonetto con avvolgibile
IE.78 -	Finestre in legno lamellare di rovere essiccato tipo serie ELEGANCE della Pa.Ma Infissi o similare (dimensioni come da disegno)
IE.79 -	E.18.030.040.a - Invetriata esterna alluminio - legno con apertura a vasistas E.20.020.030.a - Vetrata termoisolante composta da due lastre di vetro float incolore, interspaziоne 12 mm (4+12+4)
IE.80 -	E.18.030.040.a - Invetriata esterna legno, fissa o con parti apribili E.20.020.030.a - Vetrata termoisolante composta da due lastre di vetro float incolore, interspaziоne 12 mm (4+12+4)
IE.81 -	E.18.050.010.b - Porta per esterni con battente in acciaio in doppia lamiera (o [...] A due battenti

NOTE

- Le aree in grigio non fanno parte dell'area di intervento.
- La dicitura N.R. indica che l'elemento non è stato rilevato o per impossibilità di accedervi o perché non oggetto di intervento.
- Gli infissi esistenti E.01 e E.10 (codici di rilievo) verranno smontati e rimontati per invertirne il senso di apertura

LAVORI DI RISTRUTTURAZIONE EDILIZIA DELL'EX CONVENTO DEI CAPPUCCINI DI VIA ROMA E RIQUALIFICAZIONE DELL'ATTUALE CAMPO SPORTIVO DI VIA MERCORIO

PROGETTO ESECUTIVO

Responsabile Unico del Procedimento: **ing. Stefano Piacopo**

Progettisti:

DFP engineering

DFP ENGINEERING S.r.l.
Via Roma, 108 - 83042 Atripalda (AV) - Italy
Tel. +39 081 5605850 - Fax +39 081 5607680 int.42
email: info@dfp-engineering.it
sito web: www.dfp-engineering.it
Sedi: Napoli - Roma

Consulente paesaggistico:

PIDAP
arch. paesaggista Joao Nunes

Progettista Responsabile e Progettista Responsabile dell'integrazione delle varie prestazioni specialistiche:

arch. Fabio De Falco

Team di Progettazione:
- arch. A. Perisiano
- arch. E. Patermoster
- ing. G. Russo
- per.ind. R. Leone
- ing. P. Scalamandrè
- ing. A. Zampiciniini
- ing. F. Vicedomini
- per.ind. M. Capano

TITOLO ELABORATO:
PROGETTO ARCHITETTONICO
PIANTA PIANO SECONDO - STRALCIO 2

CODICE ELABORATO: E S E A R C G R F 0 6 0 0

1 : 5 0

VERIFICATO	APPROVATO	DATA	REV.	DESCRIZIONE
FDF	FDF	DICEMBRE 2022	00	

IL PRESENTE DOCUMENTO NON POTRA' ESSERE COPIATO, RIPRODOTTO O ALTRIMENTI PUBBLICATO, IN TUTTO O IN PARTE, SENZA IL CONSENSO SCRITTO DEI PROGETTISTI.