PIANTA PIANO SECONDO - SCALA 1:50

KEYPLAN

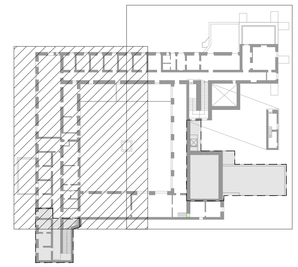

LEGENDA:

CARATTERISTICHE DIMENSIONALI:

- Quota dimensionale
- H= X,XX m — Hi: Altezza solaio; Ht: Altezza controsoffitto; Hf: Altezza veletta finestra
- X,XX m — Quota altimetrica

SIMBOLI GRAFICI:

- N — Orientamento NORD
- SX — Sezioni: X Codice sezione
- PX — Prospetto: X Codice prospetto

CARATTERISTICHE AMBIENTE:

- N. Codice ambiente
- A. Tipologia pavimentazione
- B. Tipologia rivestimento
- C. Tipologia finitura murature
- D. Tipologia controsoffitto
- E. Numero di piano
- S. Superficie
- Hz. Altezza solaio
- Ht. Altezza controsoffitto
- Hp. Altezza peraltro/cantinaria

B.XX — II.XX Codice infisso interno

E.XX Codice infisso esterno

CARATTERISTICHE DEGLI ELEMENTI DI FINITURA:

A - PAVIMENTAZIONI

1. NP.ED.001 - Fornitura e posa in opera di pavimento in piastrelle in cotto naturale tipo Cottocole o similare, dimensioni 30x30x02cm
2. NP.ED.001 - Fornitura e posa in opera di pavimento in piastrelle in cotto naturale tipo Cottocole o similare, dimensioni 30x30x02cm
3. NP.ED.017 - Fornitura e posa in opera di pavimentazione in pietra lavica bocciardata tipo L'arte della pietra o similare, dimensione 30x60, spessore 3 cm
4. E.13.040.010.h.CAM - Pavimento in piastrelle di ceramica smaltata, monocottura, prima scelta, dimensioni 20x20 cm in pasta bianca
5. A.11.010.020.a - Fornitura e posa in opera di pavimento in granigliа di forma quadrata, artigianale, come da indicazioni nei grafici di progetto, con malta di allettamento di calce e pozzolana, compreso il taglio la suggellatura sempre con malta di calce e pozzolana
6. E.14.010.020.a CAM - Soglie liaca, pedate, sottogradi di gradini rettangolari, stangoni o simili in lastre di pietra naturale o marmo, spessore di 3 cm
7. NP.ED.020 - Fornitura e posa in opera di mattonelle costituite da impasto composto da polveri minerali, cemento, acqua e coloranti naturali tipo Anima della Grandinetti o similare, cementine esagonali, dimensione come esistenti, e colorazione da concordare con Soprintendenza e DL
8. E.13.000.010.b - Posa in opera di pavimenti, marmette graniglиate
9. E.11.020.010.b - Manto di copertura di tetti a spioventi o a padiglione, posta in opera su idoneo supporto, tegole e coppi di tipo antico
10. E.12.010.020.a - Doppia membrana impermeabile a base di bitume distillato modificato con resine elastomeriche, spessore 4mm a membrana

B - RIVESTIMENTI

1. E.10.020.010.a CAM - Rivestimento di pareti in piastrelle di ceramica smaltata in pasta rossa, monocottura, dimensioni 20x20 cm, bianche
2. NP.ED.002 - Fornitura e posa in opera di battiscopa in cotto naturale tipo Cottocole o similare, dimensioni 1,5x7x30cm
3. NP.ED.013 - Fornitura e posa in opera di zoccolino in granigliа tipo Anima della Grandinetti o similare, dimensione 20x8x1,3cm
4. NP.ED.068 - Fornitura e posa in opera di balaustra tipo Garda AP 200 o similare E.20.010.096.b - Lastre di vetro o di cristallo di sicurezza stratificato tagliate a misura, spessore 8 mm

C - FINITURE MURARIE

1. NP.ED.006 - Fornitura e posa in opera di risanamento di paramenti murari in tufo (p pietra) mediante la posa manuale o a proiezione meccanica (spruzzo) di intonaco duttile pozzolanico ZEOINTONACO della ZEOCALCE o similare
2. NP.ED.007 - Fornitura e posa di finitura traspirante a basso spessore con aspetto finamente ruvido e vellutato, ZEOTONACHINO FR o similare

D - CONTROSOFFITTO

1. E.17.010.020.b CAM - Controsoffitto in lastra doppia prefabbricata di cartongesso con caratteristiche di idrorepellenza e basso grado di assorbimento d'acqua, pannello in gesso protetto o cartongesso dello spessore 15 mm

M - MURATURE

1. NP.ED.004 - Fornitura e posa in opera di controparete divisoria interna a singola orditura metallica e doppio rivestimento in lastre di gesso rivestito tipo Knauf W626 o similare per caratteristiche tecniche e prestazionali, spessore totale pari a 125 mm
2. NP.ED.005 - Fornitura e posa in opera di parete divisoria interna a singola orditura metallica e doppio rivestimento in lastre di gesso rivestito tipo Knauf W112 o similare per caratteristiche tecniche, dello spessore totale pari a 150 mm, adatta per ambienti umidi
3. NP.ED.010 - Fornitura e posa in opera di parete divisoria interna a singola orditura metallica e doppio rivestimento in lastre di gesso rivestito tipo Knauf W112 o similare per caratteristiche tecniche, dello spessore totale pari a 150 mm, adatta per ambienti umidi e con maggiore isolamento acustico
4. E.08.080.010.b.CAM - Muratura o tramezzatura in blocchi di calcestruzzo cellulare autoclavato, spessore 10 cm
5. E.08.080.010.e.CAM - Muratura o tramezzatura realizzata con blocchi in calcestruzzo cellulare autoclavato, spessore 20 cm
6. NP.ED.009 - Fornitura e posa in opera di Box Arena, con tutte le pareti e porte in HPL, tipo Sceme o similare, dimensioni 28/20x2230 mm
7. R.03.030.010.a - Ripresa di murature mediante sostituzione parziale del materiale con metodo scuci-cuci, in mattoni di tufo
8. NP.ED.011 - Fornitura e posa in opera di Box Arena, con tutte le pareti e porte in HPL, tipo Sceme o similare, dimensioni 1770x2230 mm
9. NP.ED.015 - Fornitura e posa in opera di Box Arena, con tutte le pareti e porte in HPL, tipo Sceme o similare, dimensioni 900x2230 mm
10. NP.ED.016 - Fornitura e posa in opera di Box Arena, con tutte le pareti e porte in HPL, tipo Sceme o similare, dimensioni 1776x2230 mm
11. NP.ED.018 - Fornitura e posa in opera di Box Arena, con tutte le pareti e porte in HPL, tipo Sceme o similare, dimensioni 2870x2230 mm
12. NP.ED.019 - Fornitura e posa in opera di Box Arena, con tutte le pareti e porte in HPL, tipo Sceme o similare
13. NP.ED.021 - Fornitura e posa in opera di Box Arena, con tutte le pareti e porte in HPL, tipo Sceme o similare
14. NP.ED.022 - Fornitura e posa in opera di Box Arena, con tutte le pareti e porte in HPL, tipo Sceme o similare
15. NP.ED.005 - Fornitura e posa in opera di parete divisoria interna a singola orditura metallica e doppio rivestimento in lastre di gesso rivestito tipo Knauf W112 o similare per caratteristiche tecniche, dello spessore totale pari a 150 mm, adatta per ambienti umidi da un lato
16. NP.ED.004 - Fornitura e posa in opera di controparete divisoria interna a singola orditura metallica e doppio rivestimento in lastre di gesso rivestito tipo Knauf W626 o similare per caratteristiche tecniche e prestazionali, spessore totale pari a 125 mm, per ambienti umidi da un lato

INFISSI INTERNI

II.41 -	E.18.065.030.h - Porta antincendio ad uno o due battenti lisci ciechi, Laminato colori standard e telaio coprifili e battute laccati, REI 60
II.42 -	E.18.020.010.c - Porta interna in legno con anta mobile tamburata cieca liscia o bugnata - Rovere naturale
II.43 -	E.18.020.010.c - Porta interna in legno con anta mobile tamburata cieca liscia, Rovere naturale
II.44 -	Porta anta singola per bagno disabili
II.45 -	E.18.065.010.a - Porta antincendio in legno a due battenti in misure standard, omologata e certificata REI 60
II.46 -	E.18.065.030.b - Porta antincendio ad uno o due battenti lisci ciechi, omologata e certificata REI 60
II.47 -	E.18.020.010.c - Porta interna in legno con anta mobile tamburata cieca liscia e griglia di aerazione 300x600, Rovere naturale
II.48 -	E.18.076.010.a - Porta vetrata tagliafuoco ad un battente con vetri REI 60, dimensioni 900 x 2000 mm
II.49 -	E.18.080.080.a - Invetriata fissa interna anche per sopraluce con vetri camera per isolamento termico ed acustico E.20.010.095.d - Lastre di vetro o di cristallo di sicurezza stratificato tagliate a misura, di qualsiasi dimensione, per infissi in legno, in metallo o PVC con fermavetro fissato con viti e sigillato con mastice o silicone da vetrai, compresi gli sfridi, i tagli a misura, la pulitura, - Spessore 11/12 mm
II.50 -	E.18.030.010.a - Invetriata di legno coniversza sopraluce fisso o apribile, ad una o più ante a battente

INFISSI ESTERNI

IE.62 -	Finestre e portafinestre in legno lamellare di rovere essiccato tipo serie ELEGANCE della Pa.Ma Infisso o similare (dimensioni come da disegno)
IE.63 -	E.18.030.040.b - Invetriata esterna alluminio - legno, fissa o con parti apribili, con o senza sopraluce fisso o apribile ad una o più ante E.20.020.030.a - Vetrata termoisolante composta da due lastre di vetro float incolore, intercapedine 12 mm (4-12+4)
IE.64 -	Finestre e portafinestre in legno lamellare di rovere essiccato tipo serie ELEGANCE della Pa.Ma Infisso o similare (dimensioni come da disegno)
IE.65 -	Finestre e portafinestre in legno lamellare di rovere essiccato tipo serie ELEGANCE della Pa.Ma Infisso o similare (dimensioni come da disegno)
IE.66 -	Finestre e portafinestre in legno lamellare di rovere essiccato tipo serie ELEGANCE della Pa.Ma Infisso o similare (dimensioni come da disegno)
IE.67 -	NP.ED.014 - Fornitura e posa in opera di serramenti, in parte fissi ed in parte apribili, per porte e finestre con apertura esterna o interna, costruiti con profili a taglio termico tipo Secco Sistemi OS2 65 o similare
IE.68 -	NP.ED.013 - Fornitura e posa in opera di serramenti fissi, per porte e finestre con apertura esterna o interna, costruiti con profili a taglio termico tipo Secco Sistemi OS2 65 o similare
IE.69 -	NP.ED.008 - Fornitura e posa in opera di serramenti, in parte fissi ed in parte apribili, per porte e finestre con apertura esterna o interna, costruiti con profili a taglio termico tipo Secco Sistemi OS2 65 o similare
IE.70 -	Finestre e portafinestre in legno lamellare di rovere essiccato tipo serie ELEGANCE della Pa.Ma Infisso o similare (dimensioni come da disegno)
IE.71 -	E.18.030.040.b - Invetriata esterna alluminio - legno, fissa o con parti apribili, con o senza sopraluce fisso o apribile ad una o più ante E.20.020.030.a - Vetrata termoisolante composta da due lastre di vetro float incolore, intercapedine 12 mm (4-12+4)
IE.72 -	E.18.010.010.e - Portone esterno di ingresso di legno, compresse le opere murarie di finitura e assistenza e la verniciatura - In legno di rovere
IE.73 -	E.18.010.010.e - Portone esterno di ingresso di legno, compresse le opere murarie di finitura e assistenza e la verniciatura - In legno di rovere
IE.74 -	E.18.020.040.a - Invetriata esterna legno, fissa o con parti apribili E.20.020.030.a - Vetrata termoisolante composta da due lastre di vetro float incolore, intercapedine 12 mm (4-12+4)
IE.75 -	Portafinestra in legno lamellare di rovere essiccato tipo serie ELEGANCE della Pa.Ma Infisso o similare (dimensioni come da disegno)
IE.76 -	Finestre in legno lamellare di rovere essiccato tipo serie ELEGANCE della Pa.Ma Infisso o similare (dimensioni come da disegno)
IE.77 -	Finestre in legno lamellare di rovere essiccato tipo serie ELEGANCE della Pa.Ma Infisso o similare (dimensioni come da disegno) e cassonetto con avvolgibile
IE.78 -	Finestre in legno lamellare di rovere essiccato tipo serie ELEGANCE della Pa.Ma Infisso o similare (dimensioni come da disegno)
IE.79 -	E.18.030.040.a - Invetriata esterna alluminio - legno con apertura a vasistas E.20.020.030.a - Vetrata termoisolante composta da due lastre di vetro float incolore, intercapedine 12 mm (4-12+4)
IE.80 -	E.18.030.040.a - Invetriata esterna legno, fissa o con parti apribili E.20.020.030.a - Vetrata termoisolante composta da due lastre di vetro float incolore, intercapedine 12 mm (4-12+4)
IE.81 -	E.18.030.010.b - Porta per esterni con battente in acciaio in doppia lamiera da [...] A due battenti

NOTE

- Le aree in grigio non fanno parte dell'area di intervento.
- La dicitura N.R. indica che l'elemento non è stato rilevato o per impossibilità di accedervi o perché non oggetto di intervento.
- Gli infissi esistenti II.01 e II.10 (ovoloi di rilievo) verranno smontati e rimontati per invertirne il senso di apertura

LAVORI DI RISTRUTTURAZIONE EDILIZIA DELL'EX CONVENTO DEI CAPPUCCINI DI VIA ROMA E RIQUALIFICAZIONE DELL'ATTUALE CAMPO SPORTIVO DI VIA MERCORIO

PROGETTO ESECUTIVO

Responsabile Unico del Procedimento: **ing. Stefano Piscopo**

Progettisti:

DFP engineering
DFP ENGINEERING S.r.l.
Via Benedetto Brin, 55 - 80142 Napoli - Italia
Tel. +39 081 0607680 - Fax +39 081 0607680 int.42
email: info@dfp-engineering.it
sito web: www.dfp-engineering.it
Sedi: Napoli - Roma

Consulente paesaggistico:
PROGETTI
PROP
arch. paesaggista Joao Nunes

Progettista Responsabile e Progettista Responsabile dell'integrazione delle varie prestazioni specialistiche:
arch. Fabio De Falco

ORDINE DEGLI ARCHITETTI PIANIFICATORI PAESAGGISTI E CONSERVATORI DELLA PROVINCIA DI NAPOLI
ARCH. FABIO DE FALCO
SEZ. A 797

Team di Progettazione:
- arch. A. Perisano
- arch. E. Paternoster
- ing. G. Russo
- per.ind. R. Leone
- ing. P. Scalamandrè
- ing. A. Zampicinini
- ing. F. Vicedomini
- per.ind. M. Capano

TITOLO ELABORATO:
PROGETTO ARCHITETTONICO
PIANTA PIANO SECONDO - STRALCIO 1

CODICE ELABORATO:	E S E A R C G R F 0 5 0 0	1 : 5 0

VERIFICATO	APPROVATO	DATA	REV.	DESCRIZIONE
PDF	PDF	DICEMBRE 2022	00	

IL PRESENTE DOCUMENTO NON POTRA' ESSERE COPIATO, RIPRODOTTO O ALTRIMENTI PUBBLICATO, IN TUTTO O IN PARTE, SENZA IL CONSENSO SCRITTO DEI PROGETTISTI