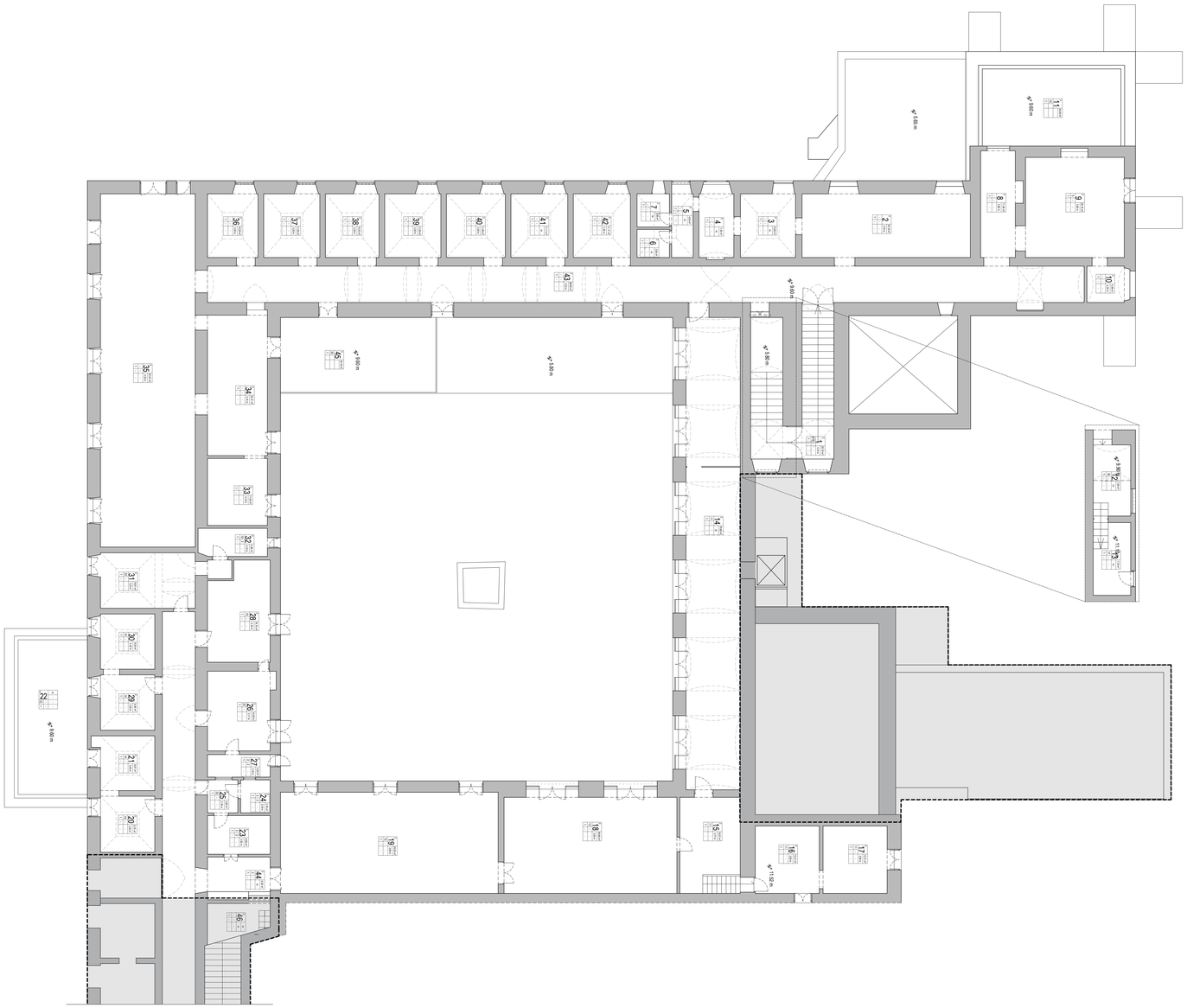

SCALA 1:100

2-1

2-1

2-1

2-2

2-3

2-4

2-5

2-8

2-9

2-10

2-11

2-12

2-12

2-13

2-14

2-15

2-15

2-16

2-17

2-18

2-18

2-19

2-19

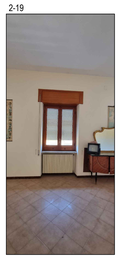

2-20

2-21

2-22

2-25

2-25

2-26

2-26

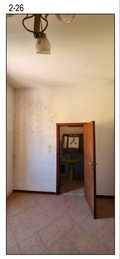

2-27

2-28

2-29

2-30

2-31

2-32

2-32

2-33

2-34

2-35

2-36

2-37

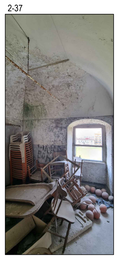

2-38

2-39

2-40

2-41

2-42

2-43

LEGENDA:

CARATTERISTICHE DIMENSIONALI:

- 1.40 — Quota dimensionale
- H= X.XX m — H: Altezza solaio; Hi Altezza controsoffitto; Hi Altezza velettta finestra
- X.XX m — Quota altimetrica

SIMBOLI GRAFICI:

- N — Orientamento NORD
- SX / PX — Sezioni: X Codice sezione; Prospetto: X Codice prospetto

CARATTERISTICHE AMBIENTE:

- N. Codice ambiente
- A. Tipologia pavimentazione
- B. Tipologia rivestimento
- C. Tipologia finitura murature
- D. Tipologia controsoffitto
- E. Numero di piano
- S. Superficie
- Hs. Altezza solaio
- Hc. Altezza controsoffitto
- RA. Rapporto aeroilluminante

- E.XX — X.XX Codice infisso interno
- IE.XX — IE.XX Codice infisso esterno

CARATTERISTICHE DEGLI ELEMENTI DI FINITURA

A - PAVIMENTAZIONI

1. Pavimentazione in marmo 25x50
2. Pavimentazione in ceramica smaltata con disegno a rilievo 40x40
3. Pavimentazione in ceramica smaltata 13x26
4. Pavimentazione in granaglia di marmo con disegno 20x20
5. Pavimentazione in granaglia di marmo bianco 20x20
6. Pavimentazione in granaglia di marmo bianco e nero 20x20
7. Pavimentazione in mattonelle di calcestruzzo stampato per esterni 20x20
8. Pavimentazione in basoli di pietra naturale con posa a pavé 10x10
9. Pavimentazione in cotto posato a spina di pesce 15x30
10. Pavimentazione in ceramica smaltata 20x20
11. Pavimentazione in pastine di cemento bianche e nere esagonali
12. Lastre in marmo
13. Pavimentazione in ceramica smaltata 30x30
14. Pavimentazione in linoleum
15. Pavimentazione in ceramica smaltata di forma ottagonale con tozzetto quadrato
16. Pavimentazione in cotto posato a correre 10x20
17. Pavimentazione in blocchi sbozzati di pietra naturale
18. Pavimentazione in ceramica con disegno 20x20
19. Pavimentazione in ceramica effetto cotto 40x40
20. Pavimentazione in ceramica smaltata effetto marmo 40x40
21. Pavimentazione in ceramica smaltata con disegno 40x40
22. Pavimentazione in ceramica smaltata 40x40
23. Strato di guaina bituminosa impermeabilizzante

B - RIVESTIMENTI

1. Mattonelle in ceramica 10x10
2. Mattonelle in ceramica 20x20
3. Perlinato doghe di legno

C - FINITURE MURARIE

1. Intonaco

STATO DI CONSERVAZIONE

a. Recuperabile
b. Da recuperare
c. Non recuperabile

NOTE

- Le aree in grigio non fanno parte dell'area di intervento.
- La dicitura N.R. indica che l'elemento non è stato rilevato o per impossibilità di accedervi o perché non oggetto di intervento.
- La dicitura N.F. indica che non ci sono fotografie dell'ambiente o della singola parete.

LAVORI DI RISTRUTTURAZIONE EDILIZIA DELL'EX CONVENTO DEI CAPPUCCINI DI VIA ROMA E RIQUALIFICAZIONE DELL'ATTUALE CAMPO SPORTIVO DI VIA MERCORIO

PROGETTO ESECUTIVO

Responsabile Unico del Procedimento: **ing. Stefano Piscopo**

Progettisti:

DFP ENGINEERING S.r.l
Via Cilea, 353 - 80127 Napoli - Italia
Tel. +39 081 5857680 - Fax +39 081 5857685 44 42
email info@dfp-engineering.it
pec.web. www.dfp-engineering.it
Sed. Napoli - Roma

Progettista Responsabile dell'integrazione delle varie prestazioni specialistiche:
arch. Fabio De Falco

Progettista Responsabile:
arch. Fabio De Falco

TITOLO ELABORATO:
RILIEVO DELLO STATO DI FATTO
RILIEVO FOTOGRAFICO - PIANO SECONDO

CODICE ELABORATO: E S E R I L G R F 0 3 0 0

1 : 1 0 0

VERIFICATO	APPROVATO	DATA	REV.	DESCRIZIONE
FDF	FDF	OTTOBRE 2022	00	

IL PRESENTE DOCUMENTO NON POTRA' ESSERE COPIATO, RIPRODOTTO O ALTRAMENTE PUBBLICATO, IN TUTTO O IN PARTE, SENZA IL CONSENSO SCRITTO DEI PROGETTISTI